



**RENCANA KERJA**  
**TAHUN 2019**  
**DINAS KESEHATAN**  
**KOTA BEKASI**

**PEMERINTAH KOTA BEKASI**  
**DINAS KESEHATAN KOTA BEKASI**  
**JL. PANGERAN JAYAKARTA NO.1 BEKASI**

DAFTAR ISI

	Halaman
Kata Pengantar	
I. BAB I	
PENDAHULUAN .....	1
1.1 Latar Belakang .....	1
1.2 Landasan Hukum .....	2
1.3 Maksud dan Tujuan .....	4
1.4 Sistematika Penulisan .....	4
II. BAB II	
HASIL EVALUASI RENJA PERANGKAT DAERAH TAHUN LALU.	7
2.1 Evaluasi Pelaksanaan Renja Perangkat Daerah Tahun Lalu dan Capaian Renstra Perangkat Daerah .....	7
2.2 Analisis Kinerja Perangkat Daerah .....	41
2.3 Isu-isu Penting Penyelenggaraan Tugas dan Fungsi Perangkat Daerah .....	43
2.4 Review Terhadap Rancangan Awal RKPD .....	44
2.5 Penelaahan Usulan Program dan Kegiatan Masyarakat .....	87
III. BAB III	
TUJUAN DAN SASARAN PERANGKAT DAERAH	
3.1 Telaahan Terhadap Kebijakan Nasional .....	88
3.2 Tujuan dan Sasaran Renja Dinas Kesehatan .....	89
3.3 Program dan Kegiatan .....	89
IV. BAB IV	
RENCANA KERJA DAN PENDANAAN PERANGKAT DAERAH	115
V. BAB V	
PENUTUP .....	139

## KATA PENGANTAR

Rencana kerja (Renja) Tahun 2019 merupakan dokumen perencanaan yang menjadi dasar penyusunan program dan kegiatan yang akan dilaksanakan Tahun 2019. Renja disusun dengan konsep anggaran berbasis kinerja. Dalam Renja dijelaskan sasaran dan indikator sasaran yang ingin dicapai pada tahun 2019.

Dinas Kesehatan Kota Bekasi telah menggabungkan metode *bottom up planning* dan *top down planning* dalam penyusunan Renja, baik itu yang berasal dari perencanaan UPTD yang ada dalam lingkup Dinas Kesehatan maupun dari masyarakat melalui forum Musrenbang, dengan demikian diharapkan perencanaan yang disusun dapat memenuhi kebutuhan dan prioritas masalah kesehatan yang sedang dihadapi serta dapat menjawab rancangan arah dan kebijakan pembangunan kesehatan 2019 di Kota Bekasi.

Dengan tersusunnya Renja Tahun 2019 ini, kami berharap semoga Visi Kota Bekasi Cerdas, Kreatif, Maju, Sejahtera dan Ihsan semakin mendekati kenyataan dengan meningkatnya derajat kesehatan masyarakat Kota Bekasi.

Semoga Allah SWT senantiasa membimbing kita selalu, Amiin.

Bekasi, September 2018  
Plt. KEPALA DINAS KESEHATAN  
KOTA BEKASI  
SEKRETARIS



**TANTI ROHILAWATI, SKM, M.Kes**  
Pembina Tk. I

NIP. 19641028 198803 2 006

## **BAB I**

### **PENDAHULUAN**

#### **1.1 Latar Belakang**

Tujuan pembangunan kesehatan dalam UU No. 36 Tahun 2009 adalah untuk meningkatkan kesadaran, kemauan, dan kemampuan hidup sehat bagi setiap orang agar terwujud derajat kesehatan masyarakat yang setinggi-tingginya, sebagai investasi bagi pembangunan sumber daya manusia yang produktif secara sosial dan ekonomis. Pencapaian tujuan pembangunan kesehatan dilakukan melalui upaya kesehatan masyarakat dan upaya kesehatan perorangan yang komprehensif baik promotif, preventif, kuratif dan rehabilitatif.

Penyelenggaraan upaya kesehatan perorangan dan upaya kesehatan masyarakat didahului dengan mekanisme perencanaan yang berpedoman pada Rencana Strategis Dinas Kesehatan. Renstra Dinas Kesehatan Kota Bekasi merupakan dokumen perencanaan untuk periode 5 tahun, yang memuat visi, misi, tujuan, strategi, kebijakan, program dan kegiatan pembangunan yang disusun sesuai dengan tugas dan fungsinya serta bersifat indikatif, dengan memperhatikan prinsip-prinsip *good governance* (partisipatif, transparan dan akuntabel), serta menggunakan lima pendekatan perencanaan yaitu: (1) pendekatan politik, (2) pendekatan teknokratik, (3) pendekatan partisipatif, (4) pendekatan atas-bawah (*top-down*), dan (5) pendekatan bawah-atas (*bottom-up*).

Dinas Kesehatan saat ini sedang menyusun Renstra 2019-2023 dengan memperhatikan rangkuman visi, misi dan program prioritas Walikota dan Wakil Walikota terpilih pada Pilkada serentak tahun 2018.

Visi Walikota dan Wakil Walikota Bekasi terpilih adalah “Kota Bekasi Cerdas, Kreatif, Maju, Sejahtera dan Ihsan. Sedangkan misinya adalah sebagai berikut :

1. Meningkatkan kapasitas tata kelola pemerintahan yang baik.
2. Membangun, meningkatkan, dan mengembangkan prasarana dan sarana kota yang maju dan memadai.
3. Meningkatkan perekonomian berbasis potensi jasa kreatif dan perdagangan yang berdayasaing.
4. Meningkatkan dan mengembangkan kualitas kehidupan masyarakat yang berpengetahuan, sehat, berakhlak mulia, kreatif, dan inovatif.
5. Membangun, meningkatkan, dan mengembangkan kehidupan kota yang aman dan cerdas, serta lingkungan hidup yang nyaman.

Dinas Kesehatan Kota Bekasi sebagai salah satu perangkat daerah di Kota Bekasi memiliki kewajiban untuk mendukung pencapaian visi dan misi terutama pada misi yang keempat yaitu “meningkatkan dan mengembangkan kualitas kehidupan masyarakat yang berpengetahuan, sehat, berakhlak mulia, kreatif, dan inovatif”.

Untuk mencapai visi dan misi tersebut maka telah ditetapkan program prioritas di bidang kesehatan yaitu :

1. Penguatan sistem tata kelola layanan KARTU SEHAT (KS) Berbasis NIK yang selaras dengan jaminan kesehatan nasional;
2. Peningkatan kapasitas layanan sistem informasi kesehatan (perwujudan *smart health*);

Berdasarkan hal tersebut maka dilakukan tahap-tahap perencanaan sebagai berikut :

1. Melakukan identifikasi dan pembahasan perencanaan program kegiatan bersama bidang/seksi, kasubbag dan UPTD sehingga dihasilkan Draft Renja Dinas Kesehatan Tahun 2019;

2. Melakukan sinkronisasi draft renja Dians Kesehatan dengan hasil Musrenbang dan pokok pikiran DPRD;
3. Melaksanakan desk renja dengan Bappeda Kota Bekasi untuk membahas draft Renja Dinas Kesehatan;
4. Finalisasi draft renja dengan menyesuaikan dengan visi, misi dan program prioritas walikota dan wakil walikota terpilih.

## **1.2 Landasan Hukum**

Landasan hukum penyusunan Rencana Kerja (Renja)) Dinas Kesehatan Kota Bekasi Tahun 2019 adalah sebagai berikut:

1. Undang-Undang Dasar 1945 Pasal 28 H ayat 1, tentang : Hak untuk hidup sejahtera lahir dan bathin, bertempat tinggal dan mendapatkan lingkungan yang baik dan sehat dan hak mendapatkan pelayanan kesehatan.
2. Undang-Undang Nomor 9 Tahun 1996 tentang pembentukan Kotamadya Daerah Tingkat II Bekasi (Lembaran Negara Republik Indonesia Tahun 1996 Nomor 111, Tambahan Lembaran Negara Republik Indonesia Nomor 3663);
3. Undang-Undang Republik Indonesia Nomor 17 Tahun 2003 tentang Keuangan Negara (Lembaran Negara Republik Indonesia Tahun 2003 Nomor 47, Tambahan Lembaran Negara Republik Indonesia Nomor 4286);
4. Undang-Undang Republik Indonesia Nomor 1 Tahun 2004 Perbendaharaan Negara (Lembaran Negara Republik Indonesia Tahun 2004 Nomor 5, Tambahan Lembaran Negara Republik Indonesia Nomor 4355);
5. Undang-Undang Republik Indonesia Nomor 15 Tahun 2004 tentang Pemeriksaan Pengelolaan dan Tanggungjawab Keuangan Negara (Lembaran Negara Republik Indonesia Tahun 2004 Nomor 66, Tambahan Lembaran Negara Republik Indonesia Nomor 4400);
6. Undang-Undang Nomor 25 tahun 2004 tentang Sistem Perencanaan Pembangunan Nasional (Lembaran Negara Tahun 2004 Nomor 164, Tambahan Lembaran Negara Nomor 4421);
7. Undang-Undang Republik Indonesia Nomor 23 Tahun 2014 tentang Pemerintahan Daerah (Lembaran Negara Tahun 2014 Nomor 244, Tambahan Lembaran Negara Nomor 5587);;
8. Undang-Undang Republik Indonesia Nomor 33 Tahun 2004 tentang Perimbangan Keuangan Antara Pemerintah Pusat Dan Pemerintah Daerah (Lembaran Negara Republik Indonesia Tahun 2004 Nomor 126, Tambahan Lembaran Negara Republik Indonesia Nomor 4438);
9. Undang-undang Nomor 17 Tahun 2007 tentang Rencana Pembangunan Jangka Panjang Nasional Tahun 2005-2025 (Lembaran Negara Republik Indonesia Tahun 2007 Nomor 33, Tambahan Lembaran Negara Republik Indonesia Nomor 4700);
10. Undang-Undang Republik Indonesia Nomor 26 Tahun 2007 tentang Penataan Ruang (Lembaran Negara Republik Indonesia Tahun 2007 Nomor 68; Tambahan Lembaran Negara Republik Indonesia Nomor 4725);
11. Undang-Undang Nomor 25 Tahun 2009 tentang Pelayanan Publik (Lembaran Negara Republik Indonesia Tahun 2009 Nomor 112, Tambahan Lembaran Negara Republik Indonesia Nomor 5038);
12. Undang-Undang Nomor 36 Tahun 2009 tentang Kesehatan (Lembaran Negara Republik Indonesia Tahun 2009 Nomor 144, Tambahan Lembaran Negara Republik Indonesia Nomor 5063).
13. Undang-Undang Nomor 44 Tahun 2009 tentang Rumah Sakit (Lembaran Negara Republik Indonesia Tahun 2009 Nomor 153, Tambahan Lembaran Negara Republik Indonesia Nomor 5072).

14. Peraturan Pemerintah Republik Indonesia Nomor 58 Tahun 2005 tentang Pengelolaan Keuangan Daerah;
15. Peraturan Pemerintah Republik Indonesia Nomor 65 Tahun 2005 tentang Pedoman Penyusunan dan Penerapan Standar Pelayanan Minimal;
16. Peraturan Pemerintah Republik Indonesia Nomor 38 Tahun 2007 tentang Pembagian Urusan Antara Pemerintah, Pemerintahan Daerah Provinsi, dan Pemerintahan Daerah Kabupaten/Kota;
17. Peraturan Pemerintah Republik Indonesia Nomor 6 Tahun 2008 tentang Pedoman Evaluasi Penyelenggaraan Pemerintahan Daerah (Lembaran Negara Republik Indonesia Tahun 2008 Nomor 19, Tambahan Lembaran Negara Republik Indonesia Nomor 4817);
18. Peraturan Pemerintah Republik Indonesia Nomor 8 Tahun 2008 tentang Tahapan, Tata Cara Penyusunan, Pengendalian, dan Evaluasi Pelaksanaan Rencana Pembangunan Daerah (Lembaran Negara Republik Indonesia Tahun 2008 Nomor 21, Tambahan Lembaran Negara Republik Indonesia Nomor 4817);
19. Peraturan Pemerintah Republik Indonesia Nomor 26 Tahun 2008 tentang Rencana Tata Ruang Wilayah Nasional (Lembaran Negara Republik Indonesia Tahun 2008 Nomor 48; Tambahan Lembaran Negara Republik Indonesia Nomor 4833);
20. Peraturan Pemerintah Republik Indonesia Nomor 2 Tahun 2018 tentang Standar Pelayanan Minimal;
21. Peraturan Pemerintah Republik Indonesia Nomor 18 Tahun 2016 tentang Perangkat Daerah (Lembaran Negara Republik Indonesia Tahun 2016 Nomor 114, Tambahan Lembaran Negara Republik Indonesia Nomor 5887);
22. Peraturan Presiden Nomor 72 Tahun 2012 Tentang Sistem Kesehatan Nasional (Lembaran Negara republik Indonesia Tahun 2012 Nomor 193);
23. Peraturan Presiden Nomor 2 Tahun 2015 Tentang Rencana Pembangunan Jangka Menengah Nasional Tahun 2015-2019 (Lembaran Negara republik Indonesia Tahun 2015 Nomor 3);
24. Peraturan Menteri Kesehatan No 75 Tahun 2014 tentang Pusat Kesehatan masyarakat;
25. Peraturan Menteri Dalam Negeri Nomor 86 Tahun 2017 tentang Tata Cara Perencanaan, Pengendalian dan Evaluasi Pembangunan Daerah, Tata cara Evaluasi RRPJPD dan RPJMD, serta Tata Cara Perubahan RPJPD, RPJMD dan RKPD (Berita Lembaran Negara Republik Indonesia Tahun 2017 Nomor 1213);
26. Keputusan Menteri Kesehatan RI Nomor HK.02.02/Menkes/52/2015 tentang Rencana Strategis (Renstra) Kementerian Kesehatan Tahun 2015-2019;
27. Peraturan Menteri Kesehatan RI Nomor 43 tahun 2016 tentang Standar Pelayanan Minimal Bidang Kesehatan di Kabupaten/Kota;
28. Peraturan Daerah Kota Bekasi Nomor 03 Tahun 2008 tentang Urusan Pemerintahan Wajib dan Pilihan Yang Menjadi Kewenangan Pemerintah Kota Bekasi (Lembaran Daerah Tahun 2008 Nomor 3 Seri E);
29. Peraturan Daerah Kota Bekasi Nomor 10 Tahun 2013 tentang Rencana Pembangunan Jangka Panjang Kota Bekasi;
30. Peraturan Daerah Kota Bekasi Nomor .... Tahun 2018 tentang Rencana Pembangunan Jangka Menengah Daerah (RPJMD) Kota Bekasi Tahun 2019-2023;
31. Peraturan Daerah Kota Bekasi Nomor 07 Tahun 2016 tentang Pembentukan dan Susunan Perangkat Daerah Kota Bekasi (Lembaran Daerah Kota Bekasi Tahun 2016 Nomor 7 Seri D);
32. Peraturan Walikota Bekasi Nomor 70 Tahun 2016 tentang Kedudukan, Susunan Organisasi, Tugas Pokok dan Fungsi Serta Tatanan Kerja Pada dinas Kesehatan Kota Bekasi (Berita Daerah Kota Bekasi Tahun 2016 Nomor 70 Seri D).

### **1.3 Maksud dan Tujuan**

Renja Dinas Kesehatan kota Bekasi Tahun 2019 disusun dengan maksud untuk mengimplementasikan rencana pembangunan jangka menengah sesuai dengan target yang ditetapkan setiap tahunnya.

Sedangkan tujuan penyusunan rencana kerja Dinas Kesehatan tahun 2019 adalah sebagai berikut :

1. Menjamin pelaksanaan dan pencapaian target kinerja yang sudah ditetapkan dalam dokumen rencana pembangunan jangka menengah melalui perencanaan tahunan;
2. Memberikan gambaran tentang kondisi umum urusan yang menjadi kewenangan Dinas Kesehatan dan memberikan pemahaman mengenai arah dan tujuan yang ingin dicapai dalam rangka mewujudkan visi dan misi Dinas Kesehatan;
3. Menjamin terciptanya sinkronisasi kebijakan dalam kerangka koordinasi, integrasi dan sinergi kebijakan antar pelaku pembangunan;
4. Menyediakan indikator dan target kinerja untuk mengukur dan melakukan evaluasi kinerja Dinas Kesehatan;
5. Memelihara kesinambungan proses dan hasil-hasil pembangunan yang dilaksanakan.

### **1.4 Sistematika Penulisan**

Sistematika rencana kerja Dinas Kesehatan Kota Bekasi adalah sebagai berikut :

#### **BAB I. PENDAHULUAN**

##### **1.1. Latar Belakang**

Pada bagian ini dijelaskan mengenai gambaran umum penyusunan rancangan Renja Perangkat Daerah agar substansi pada bab-bab berikutnya dapat dipahami dengan baik.

Mengemukakan pengertian ringkas tentang Renja Perangkat Daerah, proses penyusunan Renja Perangkat Daerah, keterkaitan antara Renja Perangkat Daerah dengan dokumen RKPD dan Renstra Perangkat Daerah

##### **1.2. Landasan Hukum**

Memuat penjelasan tentang aturan perundangan yang menjadi dasar hukum penyusunan dokumen Renstra Dinas Kesehatan tahun 2013-2018 seperti undang-undang, peraturan pemerintah, keputusan menteri, peraturan daerah, keputusan walikota dan ketentuan peraturan lainnya.

##### **1.3. Maksud dan Tujuan**

Memuat penjelasan tentang maksud dan tujuan dari penyusunan Rencana Kerja Dinas Kesehatan Kota Bekasi tahun 2019.

##### **1.4. Sistematika Penulisan**

Menguraikan pokok bahasan dalam penulisan Renstra Dinas Kesehatan Kota Bekasi, serta susunan garis besar isi dokumen.

## **BAB II. HASIL EVALUASI RENJA PERANGKAT DAERAH TAHUN LALU**

### **2.1 Evaluasi Pelaksanaan Renja Perangkat Daerah Tahun Lalu dan Capaian Renstra Perangkat Daerah**

Bab ini memuat kajian (review) terhadap hasil evaluasi pelaksanaan Renja Perangkat Daerah tahun lalu (tahun n-2) dan perkiraan capaian tahun berjalan (tahun n-1), mengacu pada APBD tahun berjalan yang seharusnya pada waktu penyusunan Renja Perangkat Daerah sudah disahkan. Selanjutnya dikaitkan dengan pencapaian target Renstra Perangkat Daerah berdasarkan realisasi program dan kegiatan pelaksanaan Renja Perangkat Daerah tahun-tahun sebelumnya.

Review hasil evaluasi pelaksanaan Renja Perangkat Daerah tahun lalu, dan realisasi Renstra Perangkat Daerah mengacu pada hasil laporan kinerja tahunan Perangkat Daerah dan/atau realisasi APBD untuk Perangkat Daerah yang bersangkutan.

### **2.2 Analisis Kinerja Pelayanan Perangkat Daerah**

Berisikan kajian terhadap capaian kinerja pelayanan Perangkat Daerah berdasarkan indikator kinerja yang sudah ditentukan dalam NSPK dan SPM, maupun terhadap IKK sesuai dengan Peraturan Pemerintah Nomor 6 Tahun 2008.

### **2.3 Isu-isu Penting Penyelenggaraan Tugas dan Fungsi Perangkat Daerah**

Menjelaskan sejauh mana tingkat kinerja pelayanan Perangkat Daerah dan hal kritis yang terkait dengan pelayanan Perangkat Daerah. Berisikan uraian mengenai koordinasi dan sinergi program antara Perangkat Daerah, Permasalahan dan hambatan yang dihadapi dalam menyelenggarakan tugas dan fungsi Perangkat Daerah, dampaknya terhadap pencapaian visi dan misi kepala daerah, terhadap capaian program nasional/internasional, seperti NSPK, SPM dan SDGs (*Sustainable Development Goals*), tantangan dan peluang dalam meningkatkan pelayanan Perangkat Daerah dan formulasi isu-isu penting berupa rekomendasi dan catatan yang strategis untuk ditindaklanjuti dalam perumusan program dan kegiatan prioritas tahun yang direncanakan

### **2.4 Review terhadap Rancangan Awal RKPD**

Berisikan uraian mengenai perbandingan antara rancangan awal RKPD dengan hasil analisis kebutuhan, penjelasan mengenai alasan proses tersebut dilakukan, penjelasan temuan-temuan setelah proses tersebut dan catatan penting terhadap perbedaan dengan rancangan awal RKPD

### **2.5 Penelaahan Usulan Program dan Kegiatan Masyarakat**

Dalam bagian ini diuraikan hasil kajian terhadap program/kegiatan yang diusulkan para pemangku kepentingan, baik dari kelompok masyarakat terkait langsung dengan pelayanan provinsi, LSM, asosiasi-asosiasi, perguruan tinggi

## **BAB III. TUJUAN DAN SASARAN PERANGKAT DAERAH**

### **3.1 Telaahan terhadap Kebijakan Nasional**

Telaahan terhadap kebijakan nasional dan sebagaimana dimaksud, yaitu penelaahan yang menyangkut arah kebijakan dan prioritas pembangunan nasional dan yang terkait dengan tugas pokok dan fungsi Perangkat Daerah

### **3.2 Tujuan dan sasaran Renja Perangkat Daerah**

Perumusan tujuan dan sasaran didasarkan atas rumusan isu-isu penting penyelenggaraan tugas dan fungsi Perangkat Daerah yang dikaitkan dengan sasaran target kinerja Renstra Perangkat Daerah



### **3.3 Program dan Kegiatan**

Berisikan penjelasan mengenai faktor-faktor yang menjadi bahan pertimbangan terhadap rumusan program dan kegiatan

## **BAB IV. RENCANA KERJA DAN PENDANAAN PERANGKAT DAERAH**

Berisi penjelasan tentang nama program dan kegiatan serta pagu indikatifnya

## **BAB V. PENUTUP**

Berisikan uraian penutup berupa catatan penting yang perlu mendapat perhatian, baik dalam rangka pelaksanaannya maupun seandainya ketersediaan anggaran tidak sesuai dengan kebutuhan, kaidah-kaidah pelaksanaan dan rencana tindak lanjut.

## **BAB II**

### **HASIL EVALUASI RENJA PERANGKAT DAERAH TAHUN LALU**

#### **2.1 Evaluasi Pelaksanaan Renja Perangkat Daerah Tahun Lalu dan Capaian Renstra Perangkat Daerah**

Dinas Kesehatan Kota Bekasi dibentuk berdasarkan Peraturan Daerah Kota Bekasi Nomor 07 Tahun 2016 tentang Pembentukan dan Susunan Perangkat Daerah Kota Bekasi.

Tugas Pokok Dinas Kesehatan Kota Bekasi adalah melaksanakan urusan pemerintahan daerah bidang kesehatan berdasarkan azas otonomi, dan tugas pembantuan meliputi kesehatan masyarakat, pencegahan dan pengendalian penyakit, pelayanan kesehatan dan sumber daya kesehatan.

Dalam menyelenggarakan tugas pokok sebagai dimaksud, Dinas Kesehatan Kota Bekasi mempunyai fungsi :

- a. Perumusan kebijakan teknis kesehatan di daerah;
- b. Penyelenggaraan urusan pemerintahan dan pelayanan umum dibidang kesehatan sesuai dengan lingkup tugasnya;
- c. Pembinaan dan pelaksanaan tugas teknis operasional dibidang kesehatan yang meliputi pelayanan kesehatan, pengendalian masalah kesehatan, pengembangan sumber daya manusia kesehatan, jaminan, dan sarana kesehatan;
- d. Pelaksanaan tugas lain yang diberikan oleh Walikota sesuai dengan tugas dan fungsinya

Untuk melaksanakan fungsi tersebut diatas maka disusun struktur Dinas Kesehatan Kota Bekasi sebagai berikut :

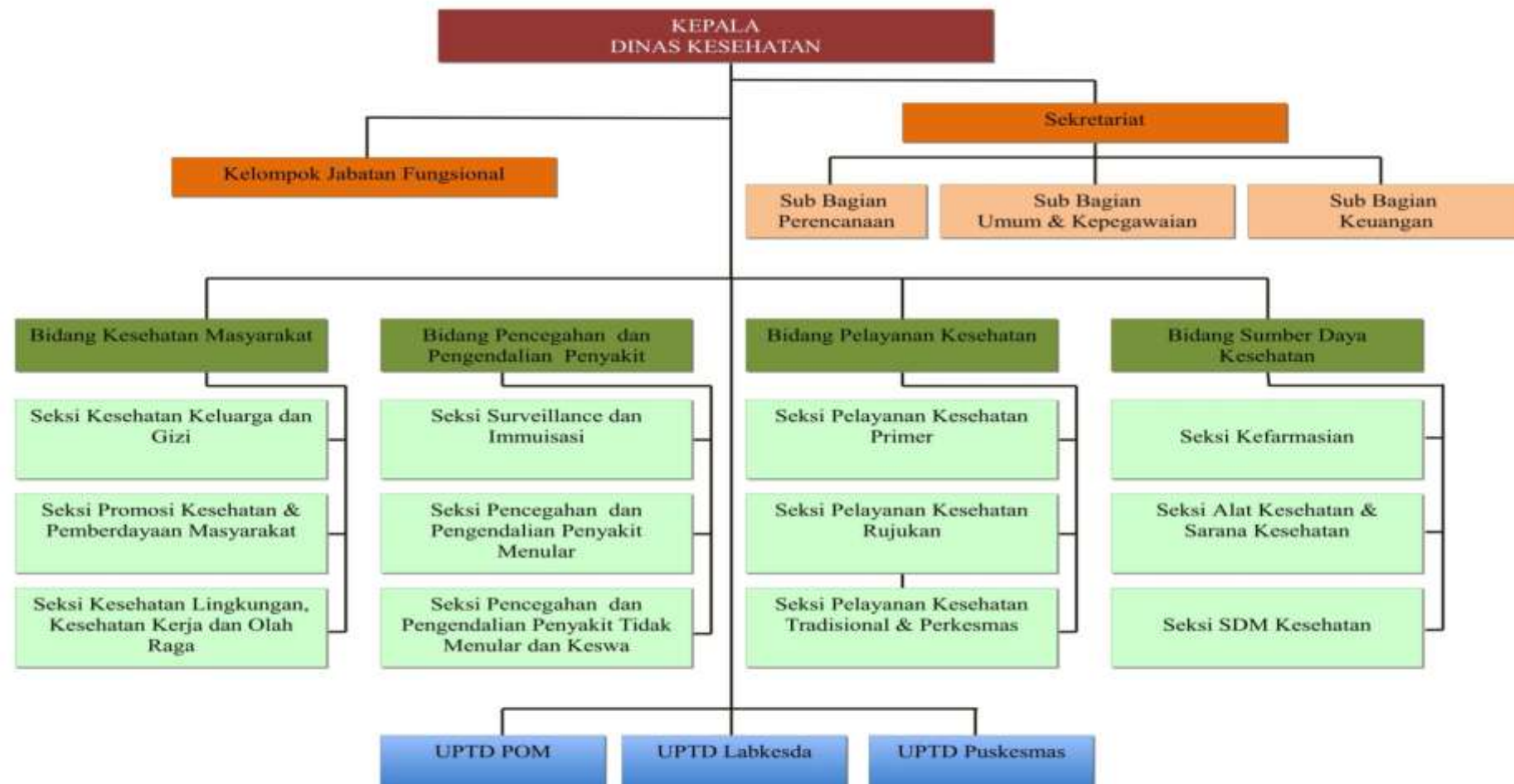

Berdasarkan struktur organisasi Dinas Kesehatan Kota Bekasi, unsur organisasi Dinas terdiri atas :

- 1 Pimpinan adalah Kepala Dinas
- 2 Pembantu Pimpinan adalah Sekretariat dan Sub Bagian
- 3 Pelaksana adalah Bidang, Seksi, UPTD dan Kelompok Jabatan Fungsional.

Untuk melaksanakan tugas dan fungsi Dinas Kesehatan maka telah ditetapkan program dan kegiatan yang dilaksanakan. Hasil evaluasi pelaksanaan program dan kegiatan untuk mencapai Renstra adalah sebagai berikut :

1. Sesuai dengan penetapan kinerja tahun 2017 telah ditetapkan 11 sasaran strategik dengan 23 indikator sasaran yang harus dicapai oleh Dinas Kesehatan. Jumlah indikator sasaran yang sudah mencapai target adalah 19 indikator, yang tidak mencapai target 4 indikator.
2. Kinerja pendapatan Dinas Kesehatan tahun 2017 adalah 107,68% yaitu target Rp 53.927.733.200,- yang terdiri dari pendapatan retribusi daerah dan lain-lain PAD yang sah. Realisasi pendapatan tahun 2016 adalah Rp 58.067.838.921,-
3. Jumlah anggaran pembangunan kesehatan tahun 2017 yang dialokasikan untuk Dinas Kesehatan berasal dari dana APBD Kota Bekasi, Banprov, JKN dan DAK terdiri dari :
  - a. Belanja langsung sebesar Rp 241.782.144.032,- dengan realisasi Rp 216.287.698.095,- (89,46%)
  - b. Belanja tidak langsung sebesar Rp 129.326.678.000,-. dengan realisasi penyerapan belanja tidak langsung adalah Rp 120.986.518.453,- (93,55%).
4. Beberapa hasil positif yang perlu dipertahankan dan ditingkatkan lagi adalah sebagai berikut :
  - a. Derajat kesehatan di Kota Bekasi sudah semakin baik. Hal ini dapat diketahui dari data kesakitan dan data kematian yang semakin menurun.
  - b. Upaya kesehatan komprehensif yang dilakukan di Kota Bekasi telah melibatkan banyak pihak baik pemerintah maupun swasta. Maka dari itu kerjasama dengan pihak swasta perlu terus ditingkatkan dalam upaya kesehatan yang bersifat promotif, preventif, kuratif dan rehabilitative di pelayanan kesehatan dasar maupun rujukan.
  - c. Pelayanan kesehatan di Puskesmas sudah semakin baik dengan adanya registrasi dan akreditasi Puskesmas
5. Permasalahan yang dihadapi dalam pelaksanaan pembangunan kesehatan tahun 2017 antara lain :
  - a. Pencapaian target kinerja :
    - 1) Kelurahan UCI tidak mencapai target karena pada tahun 2017 variabel antigen penilaian UCI berbeda dengan tahun sebelumnya.
    - 2) Proporsi cacat tingkat 2 kusta belum mencapai target, hal ini menunjukkan keterlambatan penemuan dan penanganan. Penemuan kasus baru oleh Puskesmas harus ditingkatkan sehingga cacat dapat dicegah.
    - 3) Persentase ketersediaan alat kesehatan di Puskesmas tidak mencapai target karena adanya penambahan Puskesmas baru yang masih membutuhkan alat kesehatan sesuai standar.
    - 4) Persentase pelayanan kesehatan swasta memenuhi syarat tidak tercapai karena ada perbedaan jenis fasilitas kesehatan swasta. Tahun 2017 faskes swasta termasuk rumah sakit dan klinik/RB. Masih ada klinik/RB yang izinnya harus diperpanjang dan masih dalam proses perpanjangan perizinan sehingga indikator ini tidak tercapai.

- b. Penyerapan anggaran :
- 1) Adanya tambahan dana JKN yang berasal dari SILPA JKN pada APBD Perubahan sehingga penyerapan tidak dapat optimal.
  - 2) Adanya efisiensi anggaran dari proses pengadaan dan operasional Puskesmas
  - 3) Adanya integrasi beberapa kegiatan dalam satu kegiatan
6. Rencana tindak lanjut yang akan dilaksanakan tahun mendatang adalah :
- 1) Pembinaan fasilitas kesehatan pemerintah dan swasta terkait kualitas pelayanan
  - 2) Meningkatkan pelayanan terutama diluar gedung Puskesmas untuk mendapatkan sasaran penduduk yang tidak melakukan kunjungan ke Puskesmas
  - 3) Meningkatkan promosi kesehatan termasuk komunikasi, informasi dan edukasi kepada masyarakat mengenai pentingnya upaya penemuan kasus penyakit/penjaringan kesehatan/deteksi dini

**Tabel 2.1**  
**Evaluasi Pencapaian Kinerja RPJMD**

No	SASARAN STRATEGIS	INDIKATOR KINERJA	2017		Target dan Perkiraan Realisasi tahun 2018	
			T	R	T	R
1	Tersedianya prasarana dan sarana layanan kesehatan sesuai kebutuhan yang berkualitas,	Nilai Indeks Kesehatan	75,12	83,92	75,21	75,21
		Angka Harapan Hidup	70,10 thn	74,55 thn	70,18	70,18
		Angka kematian ibu per 100.000 KH	46	31,97	44	44
		Angka kematian bayi per 1000 KH	25	0,9	15	15
		Kepemilikan Kartu Jaminan kesehatan bagi masyarakat miskin	100%	100%	100%	100%

Berdasarkan tabel diatas dapat diketahui bahwa pada tahun 2017 semua target RPJMD bidang kesehatan sudah tercapai.

Tabel 2.2  
Evaluasi Pelaksanaan Renja Dinas Kesehatan dan Capaian Renstra

KODE REKENING	URUSAN, BIDANG URUSAN, PROGRAM, KEGIATAN	INDIKATOR KINERJA PROGRAM/ KEGIATAN	TARGET CAPAIAN PROGRAM (RENSTRA 2013-2018)	REALISASI S/D 2016	TARGET DAN REALISASI TAHUN 2017			TARGET TAHUN 2018	PERKIRAAN REALISASI s/d TAHUN 2018	
					TARGET 2017	REALISASI 2017	TINGKAT REALISASI		REALISASI	TINGKAT CAPAIAN
-1-	-2-	-3-	-4-	-5-	-6-	-7-	-8-	-9	-10-	-11-
1	<b>WAJIB</b>									
<b>1.02</b>	<b>KESEHATAN</b>									
<b>1.02.1.02.01</b>	<b>Belanja Langsung Penunjang Urusan</b>									
<b>1.02.1.02.01. 01. 01</b>	<b>Program Pelayanan Administrasi Perkantoran</b>	<b>Terlaksananya Pelayanan Administrasi perkantoran</b>	<b>100%</b>	<b>100%</b>	<b>100%</b>	<b>100%</b>	<b>100%</b>	<b>100%</b>	<b>100%</b>	<b>100%</b>
1.02.1.02.01.01.01.01	Penyediaan Jasa Surat Menyurat	Tersedianya Jasa Surat Menyurat	5 pkt	3 pt	1 pt	1 pt	100%	-	4 pkt	80
1.02.1.02.01.01.01.02	Penyediaan Jasa Komunikasi,Sumber daya air dan listrik	Tersedianya Jasa Komunikasi, Sumber daya air dan listrik	5 pkt	3 pt	1 pt	1 pt	100%	1 pt	5 pkt	100%
1.02.1.02.01.01.01.08	Penyediaan Jasa Kebersihan Kantor	Tersediaan Jasa Kebersihan Kantor	5 pkt	3 pt	1 pt	1 pt	100%	1 pt	5 pkt	100%
1.02.1.02.01.01.01.09	Penyediaan Jasa Perbaikan Peralatan Kerja	Tersediaan Jasa Perbaikan Peralatan Kerja	5 pkt	3 pt	1 pt	1 pt	100%	1 pt	5 pkt	100%
1.02.1.02.01.01.01.10	Penyediaan Alat Tulis Kantor	Tersediaan Alat Tulis Kantor	5 pkt	3 pt	1 pt	1 pt	100%	1 pt	5 pkt	100%

KODE REKENING	URUSAN, BIDANG URUSAN, PROGRAM, KEGIATAN	INDIKATOR KINERJA PROGRAM/ KEGIATAN	TARGET CAPAIAN PROGRAM (RENSTRA 2013-2018)	REALISASI S/D 2016	TARGET DAN REALISASI TAHUN 2017			TARGET TAHUN 2018	PERKIRAAN REALISASI s/d TAHUN 2018	
					TARGET 2017	REALISASI 2017	TINGKAT REALISASI		REALISASI	TINGKAT CAPAIAN
-1-	-2-	-3-	-4-	-5-	-6-	-7-	-8-	-9	-10-	-11-
1.02.1.02.01.01.01.11	Penyediaan Barang cetakan dan Penggandaan	Tersediaan Barang cetakan dan Penggandaan	5 pkt	3 pt	1 pt	1 pt	100%	1 pt	5 pkt	100%
1.02.1.02.01.01.01.12	Penyediaan Komponen Instalasi listrik / Penerangan bangunan Kantor	Tersediaan Komponen Instalasi listrik / Penerangan bangunan Kantor	5 pkt	3 pt	1 pt	1 pt	100%	1 pt	5 pkt	100%
1.02.1.02.01.01.01.13	Penyediaan Peralatan dan Perlengkapan kantor	Tersediaan Peralatan dan Perlengkapan kantor(1 paket)	5 pkt	3 pt	1 pt	1 pt	100%	1 pt	5 pkt	100%
1.02.1.02.01.01.01.15	Penyediaan Bahan bacaan dan Peraturan perundang-undangan	Tersediaan Bahan bacaan dan Peraturan perundang-undangan berupa koran	5 pkt	3 pt	1 pt	1 pt	100%	1 pt	5 pkt	100%
1.02.1.02.01.01.01.17	Penyediaan makanan dan Minuman	Tersediaan makanan dan Minuman	5 pkt	3 pt	1 pt	1 pt	100%	1 pt	5 pkt	100%
1.02.1.02.01.01.01.18	Rapat-rapat koordinasi dan konsultasi ke luar daerah	Terpenuhinya Rapat-rapat koordinasi dan konsultasi ke luar daerah	5 pkt	3 pt	1 pt	1 pt	100%	1 pt	5 pkt	100%
1.02.1.02.01.01.01.19	Penyediaan Jasa Tenaga Administrasi/Teknis Perkantoran	Tersediaan Jasa Tenaga Administrasi/Teknis Perkantoran	5 pkt	3 pt	1 pt	1 pt	100%	1 pt	5 pkt	100%
1.02.1.02.01.01.01.27	Penyediaan jasa Keamanan Kantor	Tersediaan jasa Keamanan Kantor	5 pkt	3 pt	1 pt	1 pt	100%	1 pt	5 pkt	100%
1.02.1.02.01.01.01.31	Penatan arsip	Terpenuhinya penataan arsip	3 pkt	1 pkt	1 pt	1 pt	100%	1 pt	5 pkt	100%

KODE REKENING	URUSAN, BIDANG URUSAN, PROGRAM, KEGIATAN	INDIKATOR KINERJA PROGRAM/ KEGIATAN	TARGET CAPAIAN PROGRAM (RENSTRA 2013-2018)	REALISASI S/D 2016	TARGET DAN REALISASI TAHUN 2017			TARGET TAHUN 2018	PERKIRAAN REALISASI s/d TAHUN 2018	
					TARGET 2017	REALISASI 2017	TINGKAT REALISASI		REALISASI	TINGKAT CAPAIAN
-1-	-2-	-3-	-4-	-5-	-6-	-7-	-8-	-9	-10-	-11-
<b>1.02.1.02.01. 01. 02</b>	<b>Program Peningkatan Sarana dan Prasarana Aparatur</b>	<b>Terlaksananya peningkatan Sarana dan Prasarana Aparatur</b>	100%	100%	100%	100%	100%	100%	5 pkt	100%
1.02.1.02.01.01.02.22	Pemeliharaan Rutin/ Berkala gedung Kantor	Terlaksananya Pemeliharaan Rutin/ Berkala gedung Kantor	5 pkt	3 pt	1 pt	1 pt	100%	1 pt	5 pkt	100%
1.02.1.02.01.01.02.02	Pemeliharaan Rutin/Berkala Kendaraan Dinas/Operasional	Terlaksananya Pemeliharaan Rutin/Berkala Kendaraan Dinas/Operasional	5 pkt	3 pt	1 pt	1 pt	100%	1 pt	5 pkt	100%
<b>1.02.1.02.01. 01. 03</b>	<b>Program Peningkatan Disiplin aparatur</b>	<b>Terlaksananya Peningkatan Disiplin Aparatur</b>	100%	100%	100%	100%	100%	100%	5 pkt	100%
1.02.1.02.01.01.03.05	Pengadaan Pakaian Khusus Hari-hari Tertentu	Tersedianya pakaian batik (pegawai)	5 pkt	3 pt	1 pt	1 pt	100%	0 pt	4 pt	80%
1.02.1.02.01.01.03.06	Pengadaan Pakaian Olah Raga	Tersedianya Stelan Pakaian Olah Raga	5 pkt	3 pt	1 pt	1 pt	100%	1 pt	5 pt	100%
<b>1.02.1.02.01. 01. 05</b>	<b>Program Peningkatan Kapasitas Sumber Daya Aparatur</b>	<b>Terlaksananya Peningkatan Kapasitas Sumber Daya Aparatur</b>	<b>100%</b>	<b>100%</b>	<b>100%</b>	<b>100%</b>	<b>100%</b>	<b>100%</b>	<b>100%</b>	<b>100%</b>
1.02.1.02.01.01.05.04	Pelatihan Pengembangan SDM Kesehatan	Terlaksananya Pelatihan Pengembangan SDM Kesehatan	5 pkt	3 pt	1 pt	1 pt	100	1 pt	4 pt	80%



KODE REKENING	URUSAN, BIDANG URUSAN, PROGRAM, KEGIATAN	INDIKATOR KINERJA PROGRAM/ KEGIATAN	TARGET CAPAIAN PROGRAM (RENSTRA 2013-2018)	REALISASI S/D 2016	TARGET DAN REALISASI TAHUN 2017			TARGET TAHUN 2018	PERKIRAAN REALISASI s/d TAHUN 2018	
					TARGET 2017	REALISASI 2017	TINGKAT REALISASI		REALISASI	TINGKAT CAPAIAN
-1-	-2-	-3-	-4-	-5-	-6-	-7-	-8-	-9	-10-	-11-
<b>1.02.1.02.01. 01. 06</b>	<b>Program Peningkatan Pengembangan Sistem Pelaporan Capaian Kinerja dan Keuangan</b>	<b>Terlaksananya Peningkatan Pengembangan Sistem Pelaporan Capaian Kinerja dan Keuangan</b>	100%	100%	100%	100%	100%	100%	100%	100%
1.02.1.02.01.01.06.01	Penyusunan Laporan capaian kinerja dan ikhtisar realisasi kinerja SKPD	Tersedianya Lakip	5 lap	3 lap	1 lap	1 lap	100	100%	5 lap	100%
1.02.1.02.01.01.06.04	Penyusunan Laporan Keuangan	Tersedianya Laporan Keuangan Dinas Kesehatan Kota Bekasi	5 lap	3 lap	1 lap	1 lap	100	100%	5 lap	100%
	<b>Belanja Langsung Urusan</b>									
<b>1.02.1.02.01.01.15</b>	<b>Program Obat dan Perbekalan Kesehatan</b>	<b>Tersedianya Obat Sesuai Kebutuhan Puskesmas</b>	<b>100%</b>	<b>100%</b>	<b>100%</b>	<b>100%</b>	<b>100%</b>	<b>100%</b>	<b>100%</b>	<b>100%</b>
1.02.1.02.01.01.15.01	Pengelolaan Obat dan BMHP pada Gudang Farmasi Kota Bekasi	Terpenuhinya pengelolaan obat di gudang farmasi	5 thn	3 thn	1 thn	1 thn	100%	1 thn	5 thn	100%
1.02.1.02.01.01.15.02	Penyediaan Obat dan BMHP (Bahan Medis Habis Pakai) (DAK)	Tersedianya obat dan perbekalan kesehatan untuk UPTD Puskesmas	5 thn	3 thn	1 thn	1 thn	100%	1 thn	5 thn	100%
1.02.1.02.01.01.15.04	Distribusi Obat dan e Logistik (DAK)	Terdistribusinya obat ke Puskesmas	1 thn	1 thn	1 thn	1 thn	100%	1 thn	1 thn	100%

KODE REKENING	URUSAN, BIDANG URUSAN, PROGRAM, KEGIATAN	INDIKATOR KINERJA PROGRAM/ KEGIATAN	TARGET CAPAIAN PROGRAM (RENSTRA 2013-2018)	REALISASI S/D 2016	TARGET DAN REALISASI TAHUN 2017			TARGET TAHUN 2018	PERKIRAAN REALISASI s/d TAHUN 2018	
					TARGET 2017	REALISASI 2017	TINGKAT REALISASI		REALISASI	TINGKAT CAPAIAN
-1-	-2-	-3-	-4-	-5-	-6-	-7-	-8-	-9	-10-	-11-
1.02.1.02.01.01.15.05	Pengadaan Alat Kesehatan untuk Puskesmas Sumurbatu Kecamatan Bantargebang (Bantuan DKI)	Tersedianya alkes untuk pkm sumur batu	1 pkt	-	-	-	-	1 pkt	1 pkt	100%
1.02.1.02.01.01.15.06	Penyediaan Obat-obatan untuk Kebutuhan Masyarakat sekitar TPST Bantargebang (Bantuan DKI)	Tersedianya obat-obatan untuk kebutuhan masyarakat sekitar TPST Bantar Gebang	1 pkt	-	-	-	-	1 pkt	1 pkt	100%
1.02.1.02.01.01.16	Program Upaya Kesehatan Masyarakat	Cakupan Pelayanan Gawat Darurat Level 1 yang Harus Diberikan Sarana Kesehatan (RS) di Kab/Kota	100%	100%	100%	100%	100%	100%	100%	100%
		Cakupan Pelayanan Kesehatan Dasar di Puskesmas	100%	100%	100%	100%	100%	100%	100%	100%
1.02.1.02.01.01.16.01	Penyelenggaraan Pelayanan Kesehatan di UPTD Puskesmas Teluk Pucung	Terpenuhinya penunjang operasional Puskesmas Teluk Pucung	5 thn	3 thn	1 thn	1 thn	100%	1 thn	5 thn	100%
1.02.1.02.01.01.16.02	Penyelenggaraan Pelayanan Kesehatan di UPTD Puskesmas Pekayon Jaya	Terpenuhinya penunjang operasional Puskesmas	5 thn	3 thn	1 thn	1 thn	100%	1 thn	5 thn	100%
1.02.1.02.01.01.16.03	Penyelenggaraan Pelayanan Kesehatan di UPTD Puskesmas Bantar Gebang	Terpenuhinya penunjang operasional Puskesmas	5 thn	3 thn	1 thn	1 thn	100%	1 thn	5 thn	100%

KODE REKENING	URUSAN, BIDANG URUSAN, PROGRAM, KEGIATAN	INDIKATOR KINERJA PROGRAM/ KEGIATAN	TARGET CAPAIAN PROGRAM (RENSTRA 2013-2018)	REALISASI S/D 2016	TARGET DAN REALISASI TAHUN 2017			TARGET TAHUN 2018	PERKIRAAN REALISASI s/d TAHUN 2018	
					TARGET 2017	REALISASI 2017	TINGKAT REALISASI		REALISASI	TINGKAT CAPAIAN
-1-	-2-	-3-	-4-	-5-	-6-	-7-	-8-	-9	-10-	-11-
1.02.1.02.01.01.16.04	Penyelenggaraan Pelayanan Kesehatan di UPTD Puskesmas Jakamulya	Terpenuhinya penunjang operasional Puskesmas	5 thn	3 thn	1 thn	1 thn	100%	1 thn	5 thn	100%
1.02.1.02.01.01.16.05	Penyelenggaraan Pelayanan Kesehatan di UPTD Puskesmas Pondokgede	Terpenuhinya penunjang operasional Puskesmas	5 thn	3 thn	1 thn	1 thn	100%	1 thn	5 thn	100%
1.02.1.02.01.01.16.06	Penyelenggaraan Pelayanan Kesehatan di UPTD Puskesmas Jati Warna	Terpenuhinya penunjang operasional Puskesmas	5 thn	3 thn	1 thn	1 thn	100%	1 thn	5 thn	100%
1.02.1.02.01.01.16.07	Penyelenggaraan Pelayanan Kesehatan di UPTD Puskesmas Margamulya	Terpenuhinya penunjang operasional Puskesmas	5 thn	3 thn	1 thn	1 thn	100%	1 thn	5 thn	100%
1.02.1.02.01.01.16.08	Penyelenggaraan Pelayanan Kesehatan di UPTD Puskesmas Jatisampurna	Terpenuhinya penunjang operasional Puskesmas	5 thn	3 thn	1 thn	1 thn	100%	1 thn	5 thn	100%
1.02.1.02.01.01.16.09	Penyelenggaraan Pelayanan Kesehatan di UPTD Puskesmas Bintara	Terpenuhinya penunjang operasional Puskesmas	5 thn	3 thn	1 thn	1 thn	100%	1 thn	5 thn	100%
1.02.1.02.01.01.16.10	Penyelenggaraan Pelayanan Kesehatan di UPTD Puskesmas Bojong Menteng	Terpenuhinya penunjang operasional Puskesmas	5 thn	3 thn	1 thn	1 thn	100%	1 thn	5 thn	100%

KODE REKENING	URUSAN, BIDANG URUSAN, PROGRAM, KEGIATAN	INDIKATOR KINERJA PROGRAM/ KEGIATAN	TARGET CAPAIAN PROGRAM (RENSTRA 2013-2018)	REALISASI S/D 2016	TARGET DAN REALISASI TAHUN 2017			TARGET TAHUN 2018	PERKIRAAN REALISASI s/d TAHUN 2018	
					TARGET 2017	REALISASI 2017	TINGKAT REALISASI		REALISASI	TINGKAT CAPAIAN
-1-	-2-	-3-	-4-	-5-	-6-	-7-	-8-	-9	-10-	-11-
1.02.1.02.01.01.16.11	Penyelenggaraan Pelayanan Kesehatan di UPTD Puskesmas Kota Baru	Terpenuhinya penunjang operasional Puskesmas	5 thn	3 thn	1 thn	1 thn	100%	1 thn	5 thn	100%
1.02.1.02.01.01.16.12	Penyelenggaraan Pelayanan Kesehatan di UPTD Puskesmas Kranji	Terpenuhinya penunjang operasional Puskesmas	5 thn	3 thn	1 thn	1 thn	100%	1 thn	5 thn	100%
1.02.1.02.01.01.16.13	Penyelenggaraan Pelayanan Kesehatan di UPTD Puskesmas Wisma Jaya	Terpenuhinya penunjang operasional Puskesmas	5 thn	3 thn	1 thn	1 thn	100%	1 thn	5 thn	100%
1.02.1.02.01.01.16.14	Penyelenggaraan Pelayanan Kesehatan di UPTD Puskesmas Mustikajaya	Terpenuhinya penunjang operasional Puskesmas	5 thn	3 thn	1 thn	1 thn	100%	1 thn	5 thn	100%
1.02.1.02.01.01.16.15	Penyelenggaraan Pelayanan Kesehatan di UPTD Puskesmas Karang Kitri	Terpenuhinya penunjang operasional Puskesmas	5 thn	3 thn	1 thn	1 thn	100%	1 thn	5 thn	100%
1.02.1.02.01.01.16.16	Penyelenggaraan Pelayanan Kesehatan di UPTD Puskesmas Pejuang	Terpenuhinya penunjang operasional Puskesmas	5 thn	3 thn	1 thn	1 thn	100%	1 thn	5 thn	100%
1.02.1.02.01.01.16.17	Penyelenggaraan Pelayanan Kesehatan di UPTD Puskesmas Seroja	Terpenuhinya penunjang operasional Puskesmas	5 thn	3 thn	1 thn	1 thn	100%	1 thn	5 thn	100%
1.02.1.02.01.01.16.18	Penyelenggaraan Pelayanan Kesehatan di UPTD Puskesmas Aren	Terpenuhinya penunjang operasional Puskesmas	5 thn	3 thn	1 thn	1 thn	100%	1 thn	5 thn	100%

KODE REKENING	URUSAN, BIDANG URUSAN, PROGRAM, KEGIATAN	INDIKATOR KINERJA PROGRAM/ KEGIATAN	TARGET CAPAIAN PROGRAM (RENSTRA 2013-2018)	REALISASI S/D 2016	TARGET DAN REALISASI TAHUN 2017			TARGET TAHUN 2018	PERKIRAAN REALISASI s/d TAHUN 2018	
					TARGET 2017	REALISASI 2017	TINGKAT REALISASI		REALISASI	TINGKAT CAPAIAN
-1-	-2-	-3-	-4-	-5-	-6-	-7-	-8-	-9	-10-	-11-
	Jaya									
1.02.1.02.01.01.16.19	Penyelenggaraan Pelayanan Kesehatan di UPTD Puskesmas Jatirahayu	Terpenuhinya penunjang operasional Puskesmas	5 thn	3 thn	1 thn	1 thn	100%	1 thn	5 thn	100%
1.02.1.02.01.01.16.20	Penyelenggaraan Pelayanan Kesehatan di UPTD Puskesmas Perumnas II	Terpenuhinya penunjang operasional Puskesmas	5 thn	3 thn	1 thn	1 thn	100%	1 thn	5 thn	100%
1.02.1.02.01.01.16.21	Penyelenggaraan Pelayanan Kesehatan di UPTD Puskesmas Duren Jaya	Terpenuhinya penunjang operasional Puskesmas	5 thn	3 thn	1 thn	1 thn	100%	1 thn	5 thn	100%
1.02.1.02.01.01.16.22	Penyelenggaraan Pelayanan Kesehatan di UPTD Puskesmas Jatiasih	Terpenuhinya penunjang operasional Puskesmas	5 thn	3 thn	1 thn	1 thn	100%	1 thn	5 thn	100%
1.02.1.02.01.01.16.23	Penyelenggaraan Pelayanan Kesehatan di UPTD Puskesmas Jatimakmur	Terpenuhinya penunjang operasional Puskesmas	5 thn	3 thn	1 thn	1 thn	100%	1 thn	5 thn	100%
1.02.1.02.01.01.16.24	Penyelenggaraan Pelayanan Kesehatan di UPTD Puskesmas Rawa Tembaga	Terpenuhinya penunjang operasional Puskesmas	5 thn	3 thn	1 thn	1 thn	100%	1 thn	5 thn	100%
1.02.1.02.01.01.16.25	Penyelenggaraan Pelayanan Kesehatan di UPTD Puskesmas	Terpenuhinya penunjang operasional Puskesmas	5 thn	3 thn	1 thn	1 thn	100%	1 thn	5 thn	100%

KODE REKENING	URUSAN, BIDANG URUSAN, PROGRAM, KEGIATAN	INDIKATOR KINERJA PROGRAM/ KEGIATAN	TARGET CAPAIAN PROGRAM (RENSTRA 2013-2018)	REALISASI S/D 2016	TARGET DAN REALISASI TAHUN 2017			TARGET TAHUN 2018	PERKIRAAN REALISASI s/d TAHUN 2018	
					TARGET 2017	REALISASI 2017	TINGKAT REALISASI		REALISASI	TINGKAT CAPAIAN
-1-	-2-	-3-	-4-	-5-	-6-	-7-	-8-	-9	-10-	-11-
	Pengasinan									
1.02.1.02.01.01.16.26	Penyelenggaraan Pelayanan Kesehatan di UPTD Puskesmas Jatiluhur	Terpenuhinya penunjang operasional Puskesmas	5 thn	3 thn	1 thn	1 thn	100%	1 thn	5 thn	100%
1.02.1.02.01.01.16.27	Penyelenggaraan Pelayanan Kesehatan di UPTD Puskesmas Bojong Rawalumbu	Terpenuhinya penunjang operasional Puskesmas	5 thn	3 thn	1 thn	1 thn	100%	1 thn	5 thn	100%
1.02.1.02.01.01.16.28	Penyelenggaraan Pelayanan Kesehatan di UPTD Puskesmas Margajaya	Terpenuhinya penunjang operasional Puskesmas	5 thn	3 thn	1 thn	1 thn	100%	1 thn	5 thn	100%
1.02.1.02.01.01.16.29	Penyelenggaraan Pelayanan Kesehatan di UPTD Puskesmas Kali Abang Tengah	Terpenuhinya penunjang operasional Puskesmas	5 thn	3 thn	1 thn	1 thn	100%	1 thn	5 thn	100%
1.02.1.02.01.01.16.30	Peyelenggaraan Pelayanan Kesehatan Di UPTD Puskesmas Bintara Jaya	Terpenuhinya penunjang operasional Puskesmas	5 thn	3 thn	1 thn	1 thn	100%	1 thn	5 thn	100%
1.02.1.02.01.01.16.31	Penyelenggaraan Pelayanan Kesehatan di UPTD Puskesmas Jatibening	Terpenuhinya penunjang operasional Puskesmas	5 thn	3 thn	1 thn	1 thn	100%	1 thn	5 thn	100%
1.02.1.02.01.01.16.32	Penyelenggaraan Pelayanan Kesehatan di UPTD Puskesmas Perwira	Terpenuhinya penunjang operasional Puskesmas	3 thn	1 thn	1 thn	1 thn	100%	1 thn	3 thn	100%

KODE REKENING	URUSAN, BIDANG URUSAN, PROGRAM, KEGIATAN	INDIKATOR KINERJA PROGRAM/ KEGIATAN	TARGET CAPAIAN PROGRAM (RENSTRA 2013-2018)	REALISASI S/D 2016	TARGET DAN REALISASI TAHUN 2017			TARGET TAHUN 2018	PERKIRAAN REALISASI s/d TAHUN 2018	
					TARGET 2017	REALISASI 2017	TINGKAT REALISASI		REALISASI	TINGKAT CAPAIAN
-1-	-2-	-3-	-4-	-5-	-6-	-7-	-8-	-9	-10-	-11-
1.02.1.02.01.01.16.33	Penyelenggaraan Pelayanan Kesehatan di UPTD Puskesmas Cimuning	Terpenuhinya penunjang operasional Puskesmas	3 thn	1 thn	1 thn	1 thn	100%	1 thn	3 thn	100%
1.02.1.02.01.01.16.34	Penyelenggaraan Pelayanan Kesehatan di UPTD Puskesmas Jati Ranggon	Terpenuhinya penunjang operasional Puskesmas	3 thn	1 thn	1 thn	1 thn	100%	1 thn	3 thn	100%
1.02.1.02.01.01.16.35	Penyelenggaraan Pelayanan Kesehatan di UPTD Puskesmas Kalibaru	Terpenuhinya penunjang operasional Puskesmas	3 thn	1 thn	1 thn	1 thn	100%	1 thn	3 thn	100%
1.02.1.02.01.01.16.36	Penyelenggaraan Pelayanan Kesehatan di UPTD Puskesmas Harapan baru	Terpenuhinya penunjang operasional Puskesmas	3 thn	1 thn	1 thn	1 thn	100%	1 thn	3 thn	100%
1.02.1.02.01.01.16.37	Penyelenggaraan Pelayanan Kesehatan di UPTD Puskesmas Ciketing Udik	Terpenuhinya penunjang operasional Puskesmas	3 thn	1 thn	1 thn	1 thn	100%	1 thn	3 thn	100%
1.02.1.02.01.01.16.38	Penyelenggaraan Pelayanan Kesehatan di UPTD Puskesmas Padurenan	Terpenuhinya penunjang operasional Puskesmas	3 thn	1 thn	1 thn	1 thn	100%	1 thn	3 thn	100%
1.02.1.02.01.01.16.39	Penyelenggaraan Pelayanan Kesehatan di UPTD Puskesmas Jakasetia	Terpenuhinya penunjang operasional Puskesmas	3 thn	1 thn	1 thn	1 thn	100%	1 thn	3 thn	100%

KODE REKENING	URUSAN, BIDANG URUSAN, PROGRAM, KEGIATAN	INDIKATOR KINERJA PROGRAM/ KEGIATAN	TARGET CAPAIAN PROGRAM (RENSTRA 2013-2018)	REALISASI S/D 2016	TARGET DAN REALISASI TAHUN 2017			TARGET TAHUN 2018	PERKIRAAN REALISASI s/d TAHUN 2018	
					TARGET 2017	REALISASI 2017	TINGKAT REALISASI		REALISASI	TINGKAT CAPAIAN
-1-	-2-	-3-	-4-	-5-	-6-	-7-	-8-	-9	-10-	-11-
1.02.1.02.01.01.16.40	Penyelenggaraan Pelayanan Kesehatan di UPTD Puskesmas Sumur Batu	Terpenuhinya penunjang operasional Puskesmas	1 thn	-	-	-	-	1 thn	1 thn	100%
1.02.1.02.01.01.16.41	Penyelenggaraan Pelayanan Kesehatan di UPTD Puskesmas Mustikasari	Terpenuhinya penunjang operasional Puskesmas	1 thn	-	-	-	-	1 thn	1 thn	100%
1.02.1.02.01.01.16.42	Penyelenggaraan Pelayanan Kesehatan di UPTD Puskesmas Jatibening baru	Terpenuhinya penunjang operasional Puskesmas	1 thn	-	-	-	-	1 thn	1 thn	100%
1.02.1.02.01.01.16.43	Bantuan Operasional Kesehatan di UPTD Puskesmas Teluk Pucung	Terpenuhinya penunjang operasional Puskesmas Teluk Pucung	5 thn	3 thn	1 thn	1 thn	100%	1 thn	5 thn	100%
1.02.1.02.01.01.16.44	Bantuan Operasional Kesehatan di UPTD Puskesmas Pekayon Jaya	Terpenuhinya penunjang operasional Puskesmas	5 thn	3 thn	1 thn	1 thn	100%	1 thn	5 thn	100%
1.02.1.02.01.01.16.45	Bantuan Operasional Kesehatan di UPTD Puskesmas Bantar Gebang	Terpenuhinya penunjang operasional Puskesmas	5 thn	3 thn	1 thn	1 thn	100%	1 thn	5 thn	100%
1.02.1.02.01.01.16.46	Bantuan Operasional Kesehatan di UPTD Puskesmas Jakamulya	Terpenuhinya penunjang operasional Puskesmas	5 thn	3 thn	1 thn	1 thn	100%	1 thn	5 thn	100%
1.02.1.02.01.01.16.47	Bantuan Operasional Kesehatan di UPTD Puskesmas Pondokgede	Terpenuhinya penunjang operasional Puskesmas	5 thn	3 thn	1 thn	1 thn	100%	1 thn	5 thn	100%



KODE REKENING	URUSAN, BIDANG URUSAN, PROGRAM, KEGIATAN	INDIKATOR KINERJA PROGRAM/ KEGIATAN	TARGET CAPAIAN PROGRAM (RENSTRA 2013-2018)	REALISASI S/D 2016	TARGET DAN REALISASI TAHUN 2017			TARGET TAHUN 2018	PERKIRAAN REALISASI s/d TAHUN 2018	
					TARGET 2017	REALISASI 2017	TINGKAT REALISASI		REALISASI	TINGKAT CAPAIAN
-1-	-2-	-3-	-4-	-5-	-6-	-7-	-8-	-9	-10-	-11-
1.02.1.02.01.01.16.48	Bantuan Operasional Kesehatan di UPTD Puskesmas Jati Warna	Terpenuhinya penunjang operasional Puskesmas	5 thn	3 thn	1 thn	1 thn	100%	1 thn	5 thn	100%
1.02.1.02.01.01.16.49	Bantuan Operasional Kesehatan di UPTD Puskesmas Margamulya	Terpenuhinya penunjang operasional Puskesmas	5 thn	3 thn	1 thn	1 thn	100%	1 thn	5 thn	100%
1.02.1.02.01.01.16.50	Bantuan Operasional Kesehatan di UPTD Puskesmas Jatisampurna	Terpenuhinya penunjang operasional Puskesmas	5 thn	3 thn	1 thn	1 thn	100%	1 thn	5 thn	100%
1.02.1.02.01.01.16.51	Bantuan Operasional Kesehatan di UPTD Puskesmas Bintara	Terpenuhinya penunjang operasional Puskesmas	5 thn	3 thn	1 thn	1 thn	100%	1 thn	5 thn	100%
1.02.1.02.01.01.16.52	Bantuan Operasional Kesehatan di UPTD Puskesmas Bojong Menteng	Terpenuhinya penunjang operasional Puskesmas	5 thn	3 thn	1 thn	1 thn	100%	1 thn	5 thn	100%
1.02.1.02.01.01.16.53	Bantuan Operasional Kesehatan di UPTD Puskesmas Kota Baru	Terpenuhinya penunjang operasional Puskesmas	5 thn	3 thn	1 thn	1 thn	100%	1 thn	5 thn	100%
1.02.1.02.01.01.16.54	Bantuan Operasional Kesehatan di UPTD Puskesmas Kranji	Terpenuhinya penunjang operasional Puskesmas	5 thn	3 thn	1 thn	1 thn	100%	1 thn	5 thn	100%
1.02.1.02.01.01.16.55	Bantuan Operasional Kesehatan di UPTD Puskesmas Wisma Jaya	Terpenuhinya penunjang operasional Puskesmas	5 thn	3 thn	1 thn	1 thn	100%	1 thn	5 thn	100%
1.02.1.02.01.01.16.56	Bantuan Operasional Kesehatan di UPTD Puskesmas Mustikajaya	Terpenuhinya penunjang operasional Puskesmas	5 thn	3 thn	1 thn	1 thn	100%	1 thn	5 thn	100%

KODE REKENING	URUSAN, BIDANG URUSAN, PROGRAM, KEGIATAN	INDIKATOR KINERJA PROGRAM/ KEGIATAN	TARGET CAPAIAN PROGRAM (RENSTRA 2013-2018)	REALISASI S/D 2016	TARGET DAN REALISASI TAHUN 2017			TARGET TAHUN 2018	PERKIRAAN REALISASI s/d TAHUN 2018	
					TARGET 2017	REALISASI 2017	TINGKAT REALISASI		REALISASI	TINGKAT CAPAIAN
-1-	-2-	-3-	-4-	-5-	-6-	-7-	-8-	-9	-10-	-11-
1.02.1.02.01.01.16.57	Bantuan Operasional Kesehatan di UPTD Puskesmas Karang Kitri	Terpenuhinya penunjang operasional Puskesmas	5 thn	3 thn	1 thn	1 thn	100%	1 thn	5 thn	100%
1.02.1.02.01.01.16.58	Bantuan Operasional Kesehatan di UPTD Puskesmas Pejuang	Terpenuhinya penunjang operasional Puskesmas	5 thn	3 thn	1 thn	1 thn	100%	1 thn	5 thn	100%
1.02.1.02.01.01.16.59	Bantuan Operasional Kesehatan di UPTD Puskesmas Seroja	Terpenuhinya penunjang operasional Puskesmas	5 thn	3 thn	1 thn	1 thn	100%	1 thn	5 thn	100%
1.02.1.02.01.01.16.60	Bantuan Operasional Kesehatan di UPTD Puskesmas Aren Jaya	Terpenuhinya penunjang operasional Puskesmas	5 thn	3 thn	1 thn	1 thn	100%	1 thn	5 thn	100%
1.02.1.02.01.01.16.61	Bantuan Operasional Kesehatan di UPTD Puskesmas Jatirahayu	Terpenuhinya penunjang operasional Puskesmas	5 thn	3 thn	1 thn	1 thn	100%	1 thn	5 thn	100%
1.02.1.02.01.01.16.62	Bantuan Operasional Kesehatan di UPTD Puskesmas Perumnas II	Terpenuhinya penunjang operasional Puskesmas	5 thn	3 thn	1 thn	1 thn	100%	1 thn	5 thn	100%
1.02.1.02.01.01.16.63	Bantuan Operasional Kesehatan di UPTD Puskesmas Duren Jaya	Terpenuhinya penunjang operasional Puskesmas	5 thn	3 thn	1 thn	1 thn	100%	1 thn	5 thn	100%
1.02.1.02.01.01.16.64	Bantuan Operasional Kesehatan di UPTD Puskesmas Jatiasih	Terpenuhinya penunjang operasional Puskesmas	5 thn	3 thn	1 thn	1 thn	100%	1 thn	5 thn	100%
1.02.1.02.01.01.16.65	Bantuan Operasional Kesehatan di UPTD Puskesmas Jatimakmur	Terpenuhinya penunjang operasional Puskesmas	5 thn	3 thn	1 thn	1 thn	100%	1 thn	5 thn	100%

KODE REKENING	URUSAN, BIDANG URUSAN, PROGRAM, KEGIATAN	INDIKATOR KINERJA PROGRAM/ KEGIATAN	TARGET CAPAIAN PROGRAM (RENSTRA 2013-2018)	REALISASI S/D 2016	TARGET DAN REALISASI TAHUN 2017			TARGET TAHUN 2018	PERKIRAAN REALISASI s/d TAHUN 2018	
					TARGET 2017	REALISASI 2017	TINGKAT REALISASI		REALISASI	TINGKAT CAPAIAN
-1-	-2-	-3-	-4-	-5-	-6-	-7-	-8-	-9	-10-	-11-
1.02.1.02.01.01.16.66	Bantuan Operasional Kesehatan di UPTD Puskesmas Rawa Tembaga	Terpenuhinya penunjang operasional Puskesmas	5 thn	3 thn	1 thn	1 thn	100%	1 thn	5 thn	100%
1.02.1.02.01.01.16.67	Bantuan Operasional Kesehatan di UPTD Puskesmas Pengasinan	Terpenuhinya penunjang operasional Puskesmas	5 thn	3 thn	1 thn	1 thn	100%	1 thn	5 thn	100%
1.02.1.02.01.01.16.68	Bantuan Operasional Kesehatan di UPTD Puskesmas Jatiluhur	Terpenuhinya penunjang operasional Puskesmas	5 thn	3 thn	1 thn	1 thn	100%	1 thn	5 thn	100%
1.02.1.02.01.01.16.69	Bantuan Operasional Kesehatan di UPTD Puskesmas Bojong Rawalumbu	Terpenuhinya penunjang operasional Puskesmas	5 thn	3 thn	1 thn	1 thn	100%	1 thn	5 thn	100%
1.02.1.02.01.01.16.70	Bantuan Operasional Kesehatan di UPTD Puskesmas Margajaya	Terpenuhinya penunjang operasional Puskesmas	5 thn	3 thn	1 thn	1 thn	100%	1 thn	5 thn	100%
1.02.1.02.01.01.16.71	Bantuan Operasional Kesehatan di UPTD Puskesmas Kali Abang Tengah	Terpenuhinya penunjang operasional Puskesmas	5 thn	3 thn	1 thn	1 thn	100%	1 thn	5 thn	100%
1.02.1.02.01.01.16.72	Peyelenggaraan Pelayanan Kesehatan Di UPTD Puskesmas Bintara Jaya	Terpenuhinya penunjang operasional Puskesmas	5 thn	3 thn	1 thn	1 thn	100%	1 thn	5 thn	100%
1.02.1.02.01.01.16.73	Bantuan Operasional Kesehatan di UPTD Puskesmas Jatibening	Terpenuhinya penunjang operasional Puskesmas	5 thn	3 thn	1 thn	1 thn	100%	1 thn	5 thn	100%

KODE REKENING	URUSAN, BIDANG URUSAN, PROGRAM, KEGIATAN	INDIKATOR KINERJA PROGRAM/ KEGIATAN	TARGET CAPAIAN PROGRAM (RENSTRA 2013-2018)	REALISASI S/D 2016	TARGET DAN REALISASI TAHUN 2017			TARGET TAHUN 2018	PERKIRAAN REALISASI s/d TAHUN 2018	
					TARGET 2017	REALISASI 2017	TINGKAT REALISASI		REALISASI	TINGKAT CAPAIAN
-1-	-2-	-3-	-4-	-5-	-6-	-7-	-8-	-9	-10-	-11-
1.02.1.02.01.01.16.74	Bantuan Operasional Kesehatan di UPTD Puskesmas Jatibening Perwira	Terpenuhinya penunjang operasional Puskesmas	3 thn	1 thn	1 thn	1 thn	100%	1 thn	3 thn	100%
1.02.1.02.01.01.16.75	Bantuan Operasional Kesehatan di UPTD Puskesmas Cimuning	Terpenuhinya penunjang operasional Puskesmas	3 thn	1 thn	1 thn	1 thn	100%	1 thn	3 thn	100%
1.02.1.02.01.01.16.76	Bantuan Operasional Kesehatan di UPTD Puskesmas Jati Ranggon	Terpenuhinya penunjang operasional Puskesmas	3 thn	1 thn	1 thn	1 thn	100%	1 thn	3 thn	100%
1.02.1.02.01.01.16.77	Bantuan Operasional Kesehatan di UPTD Puskesmas Kalibaru	Terpenuhinya penunjang operasional Puskesmas	3 thn	1 thn	1 thn	1 thn	100%	1 thn	3 thn	100%
1.02.1.02.01.01.16.78	Bantuan Operasional Kesehatan di UPTD Puskesmas Harapan baru	Terpenuhinya penunjang operasional Puskesmas	3 thn	1 thn	1 thn	1 thn	100%	1 thn	3 thn	100%
1.02.1.02.01.01.16.79	Bantuan Operasional Kesehatan di UPTD Puskesmas Ciketing Udik	Terpenuhinya penunjang operasional Puskesmas	3 thn	1 thn	1 thn	1 thn	100%	1 thn	3 thn	100%
1.02.1.02.01.01.16.80	Bantuan Operasional Kesehatan di UPTD Puskesmas Padurenan	Terpenuhinya penunjang operasional Puskesmas	3 thn	1 thn	1 thn	1 thn	100%	1 thn	3 thn	100%
1.02.1.02.01.01.16.81	Bantuan Operasional Kesehatan di UPTD Puskesmas Jaka Setia	Terpenuhinya penunjang operasional Puskesmas	3 thn	1 thn	1 thn	1 thn	100%	1 thn	3 thn	100%
1.02.1.02.01.01.16.82	Bantuan Operasional Kesehatan di UPTD Puskesmas Sumur Batu	Terpenuhinya penunjang operasional Puskesmas	1 thn	-	-	-	-	1 thn	1 thn	100%

KODE REKENING	URUSAN, BIDANG URUSAN, PROGRAM, KEGIATAN	INDIKATOR KINERJA PROGRAM/ KEGIATAN	TARGET CAPAIAN PROGRAM (RENSTRA 2013-2018)	REALISASI S/D 2016	TARGET DAN REALISASI TAHUN 2017			TARGET TAHUN 2018	PERKIRAAN REALISASI s/d TAHUN 2018	
					TARGET 2017	REALISASI 2017	TINGKAT REALISASI		REALISASI	TINGKAT CAPAIAN
-1-	-2-	-3-	-4-	-5-	-6-	-7-	-8-	-9	-10-	-11-
1.02.1.02.01.01.16.83	Bantuan Operasional Kesehatan di UPTD Puskesmas Mustikasari	Terpenuhinya penunjang operasional Puskesmas	1 thn	-	-	-	-	1 thn	1 thn	100%
1.02.1.02.01.01.16.84	Bantuan Operasional Kesehatan di UPTD Puskesmas Jati bening baru	Terpenuhinya penunjang operasional Puskesmas	1 thn	-	-	-	-	1 thn	1 thn	100%
1.02.1.02.01.01.16.85	Pembinaan Tim Pelaksana Kesehatan Jiwa Masyarakat Kota Bekasi	Deteksi dini gangguan jiwa di Puskesmas	<1	0.75	0.75	0.75	100%	-	0,75	100%
1.02.1.02.01.01.16.86	Penilaian Sekolah Sehat Tahun 2017	Jumlah sekolah sehat yang dibina	60 sklh	36 sklh	12 skl	12 skl	100%	12 sklh	60 sklh	100%
1.02.1.02.01.01.16.87	Pencegahan dan Penanggulangan Penyakit Tidak Menular	Persentase WUS 30-50 Tahun yang dideteksi dini kanker leher rahim dan kanker payudara dengan metode IVA dan CBE	10 %	3%	5%	5%	100%	10%	10%	100%
1.02.1.02.01.01.16.88	Penyelenggaraan Pelayanan Kesehatan Jemaah Haji	Cakupan pemeriksaan dan pelayanan kesehatan bagi calon jamaah haji	100%	100%	100%	100%	100%	100%	100%	100%
		Tersedianya laporan SISKOHATKES di KBIH se kota bekasi	1 lap	1 lap	1 lap	1 lap	100%	1 lap	1 lap	100%

KODE REKENING	URUSAN, BIDANG URUSAN, PROGRAM, KEGIATAN	INDIKATOR KINERJA PROGRAM/ KEGIATAN	TARGET CAPAIAN PROGRAM (RENSTRA 2013-2018)	REALISASI S/D 2016	TARGET DAN REALISASI TAHUN 2017			TARGET TAHUN 2018	PERKIRAAN REALISASI s/d TAHUN 2018	
					TARGET 2017	REALISASI 2017	TINGKAT REALISASI		REALISASI	TINGKAT CAPAIAN
-1-	-2-	-3-	-4-	-5-	-6-	-7-	-8-	-9	-10-	-11-
1.02.1.02.01.01.16.89	Pengendalian Penyelenggaraan Imunisasi di Kota Bekasi	Pelayanan imunisasi rutin di Puskesmas	31 pkm	31 pkm	31 pkm	31 pkm	100%	31 pkm	31 pkm	100%
		Tersedianya laporan koordinasi pelayanan imunisasi di Rumah Sakit	1 lap	1 lap	1 lap	1 lap	100%	1 lap	1 lap	100%
		Pelayanan imunisasi pada bulan imunisasi anak sekolah (BIAS) oleh Puskesmas	31 pkm	31 pkm	31 pkm	31 pkm	100%	31 pkm	31 pkm	100%
		Tersedianya laporan Penatalaksanaan Kasus KIPI	1 lap	1 lap	1 lap	1 lap	100%	1 lap	1 lap	100%
1.02.1.02.01.01.16.90	Perawatan Kesehatan Masyarakat	Cakupan pelayanan Perkesmas di Puskesmas	100%	100%	100%	100%	100%	100%	100%	100%
1.02.1.02.01.01.16.91	Penanganan Masalah Kesehatan Korban Bencana	Tersedianya posko pelayanan kesehatan korban bencana	100%	100%	100%	100%	100%	100%	100%	100%
1.02.1.02.01.01.16.92	Pengelolaan Laboratorium Kesehatan Daerah	Tersedainya pelayanan pemeriksaan sampel laboratirium	100%	100%	100%	100%	100%	100%	100%	100%

KODE REKENING	URUSAN, BIDANG URUSAN, PROGRAM, KEGIATAN	INDIKATOR KINERJA PROGRAM/ KEGIATAN	TARGET CAPAIAN PROGRAM (RENSTRA 2013-2018)	REALISASI S/D 2016	TARGET DAN REALISASI TAHUN 2017			TARGET TAHUN 2018	PERKIRAAN REALISASI s/d TAHUN 2018	
					TARGET 2017	REALISASI 2017	TINGKAT REALISASI		REALISASI	TINGKAT CAPAIAN
-1-	-2-	-3-	-4-	-5-	-6-	-7-	-8-	-9	-10-	-11-
		Tersedianya penunjang operasional Labkesda	12 bulan	12 bulan	12 bulan	12 bulan	100%	12 bln	12 bln	100%
1.02.1.02.01.01.16.93	Keseekretariatan Tim Pembina Kota Bekasi Sehat	Tersusunnya Program Kerja Forum Komunikasi Kecamatan Sehat	12 dok	12 dok	12 dok	12 dok	100%	12 dok	12 dok	100%
		Tersedianya laporan Keseekretariatan Kota Sehat	1 lap	1 lap	1 lap	1 lap	100%	1 lap	1 lap	100%
		Tersusunnya Program Kerja Kelurahan Sehat	56 kel	56 kel	56 kel	56 kel	100%	56 kel	56 kel	100%
1.02.1.02.01.01.16.94	Pelayanan Kesehatan Olahraga dan Kesehatan kerja	Terbentuknya pos UKK	10	-	-	-	-	10	-	0%
1.02.1.02.01.01.16.95	Pelayanan POSKO Kesehatan	Tersedianya Posko kesehatan P3K hari besar keagamaan/tahun baru dan lainnya	100%	100%	100%	100%	100%	100%	100%	100%
1.02.1.02.01.01.16.95	Peningkatan Kesehatan Anak Usia Sekolah dan Remaja (AUSREM)	Jumlah Puskesmas yang melaksanakan penjangkaran kesehatan	100%	100%	100%	100%	100%	100%	100%	100%
		Lomba dokter kecil	100%	-	-	-	-	100%	-	0%

KODE REKENING	URUSAN, BIDANG URUSAN, PROGRAM, KEGIATAN	INDIKATOR KINERJA PROGRAM/ KEGIATAN	TARGET CAPAIAN PROGRAM (RENSTRA 2013-2018)	REALISASI S/D 2016	TARGET DAN REALISASI TAHUN 2017			TARGET TAHUN 2018	PERKIRAAN REALISASI s/d TAHUN 2018	
					TARGET 2017	REALISASI 2017	TINGKAT REALISASI		REALISASI	TINGKAT CAPAIAN
-1-	-2-	-3-	-4-	-5-	-6-	-7-	-8-	-9	-10-	-11-
		sosialisasi pencegahan dan penanggulangan gizi lebih pada anak sekolah	25 pkm	-	-	-	-	25 pkm	-	0%
1.02.1.02.01.01.16.47	Peningkatan Pelayanan Kesehatan Primer	Pembinaan penilaian kinerja Puskesmas	3 pkm	3 pkm	3 pkm	3 pkm	100%	3 pkm	-	0%
1.02.1.02.01.01.16.48	Peningkatan Pelayanan Kesehatan Tradisional	Pembinaan saran pelayanan kesehatan primer	100%	100%	100%	100%	100%	100%	100%	100%
1.02.1.02.01.01.16.75	BOK Upaya Kesehatan Masyarakat di Dinas Kesehatan (DAK Non Fisik Bok)	Tersedianya laporan pembinaan pelaksanaan BOK di Puskesmas	100%	100%	100%	100%	100%	100%	100%	100%
		Tersedianya dukungan bahan kimia pemeriksaan di labkesda	1 paket	-	-	-	-	1 pkt	1 pkt	100%
		Tersedianya dukungan bahan pemicuan kesehatan lingkungan	1 paket	-	-	-	-	1 pkt	1 pkt	100%
		Tersedianya dukungan operasional surveilans penyakit	1 paket	-	-	-	-	1 pkt	1 pkt	100%



KODE REKENING	URUSAN, BIDANG URUSAN, PROGRAM, KEGIATAN	INDIKATOR KINERJA PROGRAM/ KEGIATAN	TARGET CAPAIAN PROGRAM (RENSTRA 2013-2018)	REALISASI S/D 2016	TARGET DAN REALISASI TAHUN 2017			TARGET TAHUN 2018	PERKIRAAN REALISASI s/d TAHUN 2018	
					TARGET 2017	REALISASI 2017	TINGKAT REALISASI		REALISASI	TINGKAT CAPAIAN
-1-	-2-	-3-	-4-	-5-	-6-	-7-	-8-	-9	-10-	-11-
1.02.1.02.01.01.17	Program Pengawasan Obat dan Makanan	Persentase Apotek, Toko Obat, Produk Obat-obatan, IRTP, Produk Pangan dan Jajanan yang sesuai dengan standar kesehatan	30	10.28	10.28	10.28	100%	25%	-	0%
1.02.1.02.01.01.17.01	Pembinaan Pengendalian dan Monitoring Sarana dan Produk Farmasi dan Makanan	Hasil uji pangan bahan tambahan pangan sesuai standar	90%	75%	75%	75%	100%	90%	-	0%
		Hasil uji bahan makanan bebas bahan berbahaya	90	92.3	92.3	92.3	100%	90	-	0%
		Potensi obat sesuai standar FI	100	100	100	100	100%	100	-	0%
1.02.1.02.01.01.19	Program Promosi Kesehatan dan Pemberdayaan Masyarakat	Cakupan Kelurahan Siaga Aktif	85	23%	85%	85,71%	100,8%	85%	85%	100%
		Persentase Rumah Tangga ber-PHBS	70	51.46	70%	66,4%	94,85%	70	70%	100%
1.02.1.02.01.01.19.01	Promosi Kesehatan dan PHBS	Frekuensi promosi kesehatan dalam gedung Puskesmas	12 kali	12 kali	12 kali	12 kali	100%	12 kali	12 kali	100%
		Terlaksananya Kegiatan gebyar Promkes dan PHBS	1	1	1	1		1	1	1

KODE REKENING	URUSAN, BIDANG URUSAN, PROGRAM, KEGIATAN	INDIKATOR KINERJA PROGRAM/ KEGIATAN	TARGET CAPAIAN PROGRAM (RENSTRA 2013-2018)	REALISASI S/D 2016	TARGET DAN REALISASI TAHUN 2017			TARGET TAHUN 2018	PERKIRAAN REALISASI s/d TAHUN 2018	
					TARGET 2017	REALISASI 2017	TINGKAT REALISASI		REALISASI	TINGKAT CAPAIAN
-1-	-2-	-3-	-4-	-5-	-6-	-7-	-8-	-9	-10-	-11-
		Evaluai program promkes	1 kali	1 kali	1 kali	1 kali	100%	1 kali	1 kali	100%
		Perumusan Kebijakan Kesehatan Berbasis Masyarakat	1 dok	-	-	-	-	1 dok	-	0%
1.02.1.02.01.01.20	Program Perbaikan Gizi Masyarakat	Prevalensi Balita Gizi Buruk	0,15%	0.20%	0.20%	0,20%	100%	0,15%	0,15%	100%
		Prevalensi Balita Gizi Kurang	<5%	3.61%	<5%	4,3%	100%	<5%	<5%	100%
1.02.1.02.01.01.20.01	Peningkatan Gizi Masyarakat	Terlaksananya lomba Balita Sehat	100%	100%	100%	100%	100%	100%	100%	100%
		Cakupan D/S	80	50.55	75%	50.55	63,1%	80%	80%	100%
		Cakupan Balita gizi buruk mendapat perawatan	100%	100%	100%	100%	100%	100%	100%	100%
1.02.1.02.01.01.21	Program Pengembangan Lingkungan Sehat	Persentase Institusi yang memenuhi standar kesehatan	90	85.45%	90%	83,9%	93,22%	90%	9%0	90%
1.02.1.02.01.01.21.01	Pengendalian dan Pengawasan pada sarana dan Kualitas Air Minum	Cakupan sarana air bersih memenuhi syarat	99%	83.9%	99%	78,42%	78,42%	99%	99%	100%

KODE REKENING	URUSAN, BIDANG URUSAN, PROGRAM, KEGIATAN	INDIKATOR KINERJA PROGRAM/ KEGIATAN	TARGET CAPAIAN PROGRAM (RENSTRA 2013-2018)	REALISASI S/D 2016	TARGET DAN REALISASI TAHUN 2017			TARGET TAHUN 2018	PERKIRAAN REALISASI s/d TAHUN 2018	
					TARGET 2017	REALISASI 2017	TINGKAT REALISASI		REALISASI	TINGKAT CAPAIAN
-1-	-2-	-3-	-4-	-5-	-6-	-7-	-8-	-9	-10-	-11-
1.02.1.02.01.01.21.02	Penyelenggaraan Pengendalian dan Pengawasan Kualitas Tempat Pengelolaan Makanan Siap Saji	Jumlah pengelola makanan yang dibina	50 org	-	-	-	-	50 org	-	0%
1.02.1.02.01.01.21.03	Penyehatan Lingkungan Pemukiman	Jumlah RT mendapatkan perbaikan sarana sanitasi dasar	150 KK	90 KK	30 KK	30 KK	100%	30 KK	120 KK	80%
		Terdapat Jumlah kader lingkungan bersih sehat	100	30	30	30		100	100	100
1.02.1.02.01.01.21.04	Penyelenggaraan Sanitasi Total Berbasis Masyarakat	Jumlah RW melaksanakan STBM	40%	-	40%	73,73%	184%	40%	73,73%	184%
1.02.1.02.01.01.22	Program Pencegahan dan Penanggulangan Penyakit	Penemuan dan Penanganan Penderita Penyakit Pneumonia Balita	100%	100%	100%	100%	100%	100%	100%	100%
		Penemuan dan Penanganan Penderita Penyakit (Pasien Baru) TB BTA Positif	100%	100%	100%	100%	100%	100%	100%	100%
		Penemuan dan Penanganan Penderita Penyakit DBD	100%	100%	100%	100%	100%	100%	100%	100%
		Penemuan dan Penanganan Penderita Penyakit Diare	100%	100%	100%	100%	100%	100%	100%	100%

KODE REKENING	URUSAN, BIDANG URUSAN, PROGRAM, KEGIATAN	INDIKATOR KINERJA PROGRAM/ KEGIATAN	TARGET CAPAIAN PROGRAM (RENSTRA 2013-2018)	REALISASI S/D 2016	TARGET DAN REALISASI TAHUN 2017			TARGET TAHUN 2018	PERKIRAAN REALISASI s/d TAHUN 2018	
					TARGET 2017	REALISASI 2017	TINGKAT REALISASI		REALISASI	TINGKAT CAPAIAN
-1-	-2-	-3-	-4-	-5-	-6-	-7-	-8-	-9	-10-	-11-
		Penemuan dan Penanganan Penderita Penyakit Acute Flacid Paralysis (AFP)	2 per 100.000 (<15 thn)	1.78 per 100.000 (<15 thn)	2 per 100.000 (<15 thn)	2,21 per 100.000 (<15 thn)	110,5%	2	2	100%
1.02.1.02.01.01.22.02	Pencegahan dan Penanggulangan Penyakit Menular (DBD, Filariasis, Malaria, Kusta, Diare dan Pneumonia)	Tersedianya jejaring pelaporan Penanggulangan Kasus DBD dengan rumah sakit	100%	100%	100%	100%	100%	100%	100%	100%
		Tersedianya jejaring pelaporan Penanggulangan Kasus DBD dengan Puskesmas	100%	100%	100%	100%	100%	100%	100%	100%
		Tersedianya laporan monev dan pembinaan program DBD, diare, ISPA, Kusta, Filariasis dan malaria	1 lap	1 lap	1 lap	1 lap	100%	1 lap	1 lap	100%
		Persentase cacat tingkat 2 kusta	< 5%	5,83%	< 5%	12,50%	41,67%	< 5%	< 5%	100%
1.02.1.02.01.01.22.03	Pelaksanaan Surveillans Epidemiologi	Tersedianya laporan laporan Surveilans Terpadu Penyakit Menular dan Tidak Menular ke Dinas Kesehatan Kota Bekasi	12 lap	12 lap	12 lap	12 lap	100%	12 lap	12 lap	100%

KODE REKENING	URUSAN, BIDANG URUSAN, PROGRAM, KEGIATAN	INDIKATOR KINERJA PROGRAM/ KEGIATAN	TARGET CAPAIAN PROGRAM (RENSTRA 2013-2018)	REALISASI S/D 2016	TARGET DAN REALISASI TAHUN 2017			TARGET TAHUN 2018	PERKIRAAN REALISASI s/d TAHUN 2018	
					TARGET 2017	REALISASI 2017	TINGKAT REALISASI		REALISASI	TINGKAT CAPAIAN
-1-	-2-	-3-	-4-	-5-	-6-	-7-	-8-	-9	-10-	-11-
		Tertanganinya kasus KLB penyakit/keracunan makanan/minuman di wilayah Kota Bekasi <24 jam	100%	100%	100%	100%	100%	100%	100%	100%
1.02.1.02.01.01.22.04	Pencegahan dan Penanggulangan Penyakit HIV-AIDS dan TBC	Angka kesembuhan TBC	85%	75.83	80	74,42	93,02	80	80	85
		Jumlah kasus AIDS yang di tangani (CST)	95%	77%	90%	100%	111%	95%	95%	100%
1.02.1.02.01.01.23	Program Standarisasi Pelayanan Kesehatan	Jumlah Puskesmas Terakreditasi	32,26%	6,45%	29%	29,03%	100%	32,26%	32,26%	100%
		Persentase Klinik yang Berizin	67%	-	65%	66,22%	101,8%	67%	67%	100%
		Persentase Rumah Sakit yang Berizin	100%	100%	100%	100%	100%	100%	100%	100%
		Persentase Rumah Sakit yang terakreditasi (Pembinaan, pengawasan dan pengendalian)	21%	-	16%	78,67%	491,6%	21%	78,67%	374,6%
1.02.1.02.01.01.23.01	Penguatan Kapasitas Kelembagaan Pelayanan Kesehatan	Jenis pelatihan untuk petugas	4 jenis	-	-	-	-	4 jenis	0 jenis	0%

KODE REKENING	URUSAN, BIDANG URUSAN, PROGRAM, KEGIATAN	INDIKATOR KINERJA PROGRAM/ KEGIATAN	TARGET CAPAIAN PROGRAM (RENSTRA 2013-2018)	REALISASI S/D 2016	TARGET DAN REALISASI TAHUN 2017			TARGET TAHUN 2018	PERKIRAAN REALISASI s/d TAHUN 2018	
					TARGET 2017	REALISASI 2017	TINGKAT REALISASI		REALISASI	TINGKAT CAPAIAN
-1-	-2-	-3-	-4-	-5-	-6-	-7-	-8-	-9	-10-	-11-
1.02.1.02.01.01.23.02	Pembinaan Akreditasi Fasilitas Kesehatan Tingkat Pertama (BOK)	Jumlah PKM terakreditasi	20 pkm	2 pkm	7 pkm	7 pkm	100%	11 pkm	20 pkm	100%
1.02.1.02.01.01.23.03	Penilaian Tenaga Kesehatan Teladan	Terlaksananya penilaian nakes Teladan	31 pkm	31 pkm	31 pkm	31 pkm	100%	31 pkm	31 pkm	100%
		Terselenggaranya Bimbingan Teknis bagi Nakes teladan	4 jenis	4 jenis	4 jenis	4 jenis	100%	4 jenis	4 jenis	100%
1.02.1.02.01.01.23.04	Peningkatan Pelayanan Kesehatan Rujukan	Terlaksananya pembinaan, perizinan, pengawasan dan pengendalian Rumah Sakit	100%	100%	100%	100%	100%	100%	100%	100%
		Terlaksananya pembinaan, perizinan, pengawasan dan pengendalian Klinik Utama	100%	100%	100%	100%	100%	100%	100%	100%
		Masterplan RSUD Kelas D	4 dok	-	2 dok	2 dok	100%	2 dok	-	50%
1.02.1.02.01.01.23.06	Kegiatan monev JKN	Tersedianya laporan monev JKN	1 dok	-	1 dok	1 dok	100%	1 dok	1 dok	100%
1.02.1.02.01.01.23.07	Pengendalian dan evaluasi Sarana dan Prasarana Puskesmas dan Jaringannya	Tersedianya data sarana dan prasarana kesehatan di puskesmas	42 pkm	31 pkm	39 pkm	39 pkm	100%	42 pkm	42 pkm	100%

KODE REKENING	URUSAN, BIDANG URUSAN, PROGRAM, KEGIATAN	INDIKATOR KINERJA PROGRAM/ KEGIATAN	TARGET CAPAIAN PROGRAM (RENSTRA 2013-2018)	REALISASI S/D 2016	TARGET DAN REALISASI TAHUN 2017			TARGET TAHUN 2018	PERKIRAAN REALISASI s/d TAHUN 2018	
					TARGET 2017	REALISASI 2017	TINGKAT REALISASI		REALISASI	TINGKAT CAPAIAN
-1-	-2-	-3-	-4-	-5-	-6-	-7-	-8-	-9	-10-	-11-
		Terdapat nya rekomendasi terhadap ketersediaan sarana dasar prasarana puskesmas	1 lap	1 lap	1 lap	1 lap	100%	1 lap	1 lap	100%
1.02.1.02.01.01.24	Program Pelayanan Kesehatan Penduduk Miskin	Cakupan pelayanan kesehatan rujukan pasien masyarakat miskin	100%	100%	100%	100%	100%	100%	100%	100%
1.02.1.02.01.01.24.02	Peningkatan Pelayanan Kesehatan bagi Masyarakat Miskin diluar Jaminan Kesehatan Nasional	Peserta Jamkesda yang mendapatkan jaminan kesehatan	100%	100%	100%	100%	100%	100%	100%	100%
1.02.1.02.01.01.24.04	Pembiayaan Pelayanan Kesehatan bagi Penerima Bantuan Iuran (PBI) Daerah (Banprov)	Peserta Penerima bantuan Daerah (PBI) yang mendapatkan jaminan kesehatan	12.833 jiwa	12.833 jiwa	12.833 jiwa	12.833 jiwa	100%	12.833 jiwa	12.833 jiwa	100%
1.02.1.02.01.01.25	Program Pengadaan, Peningkatan dan Perbaikan Sarana dan Prasarana Puskesmas/Puskesmas Pembantu dan Jaringannya	Meningkatnya Jumlah Puskesmas Pelayanan Obstetri Neonatal Emergensi Dasar (Poned)	10 pkm	10 pkm	-	-	-	-	10 pkm	100%
		Meningkatnya Jumlah Puskesmas Pembantu (Pustu) menjadi Puskesmas	3	8	-	-	-	3	11	366,67%
1.02.1.02.01.01.25.01	Pengadaan Alat Kesehatan di UPTD Puskesmas Dinas	Tersedianya alat kesehatan UPTD Puskesmas	1 pkt	1 pkt	1 pkt	1 pkt	100%	1 pkt	1 pkt	100%

KODE REKENING	URUSAN, BIDANG URUSAN, PROGRAM, KEGIATAN	INDIKATOR KINERJA PROGRAM/ KEGIATAN	TARGET CAPAIAN PROGRAM (RENSTRA 2013-2018)	REALISASI S/D 2016	TARGET DAN REALISASI TAHUN 2017			TARGET TAHUN 2018	PERKIRAAN REALISASI s/d TAHUN 2018	
					TARGET 2017	REALISASI 2017	TINGKAT REALISASI		REALISASI	TINGKAT CAPAIAN
-1-	-2-	-3-	-4-	-5-	-6-	-7-	-8-	-9	-10-	-11-
	Kesehatan Kota Bekasi									
1.02.1.02.01.01.26	Program Pengadaan Peningkatan Sarana dan Prasarana Rumah Sakit Rumah Sakit Jiwa Rumah Sakit Paru-paru Rumah Sakit Mata	Tersedianya RSUD Kelas D	4 RSUD	2 RSUD	2 RSUD	2 RSUD	100%	-	4 RSUD	100%
1.02.1.02.01.01.26.01	Persiapan Izin Operasional RSUD Kelas D	Tersedianya dokumen feasibility study RSUD Kelas D	4 RSUD	2 RSUD	2 RSUD	2 RSUD	100%	-	4 RSUD	100%
		Tersedianya masterplan RSUD Kelas D	4 RSUD	-	2 RSUD	2 RSUD	100%	2 RSUD	-	50%
1.02.1.02.01.01.26.02	Pengadaan Alat Kesehatan RSUD Kelas D	Tersedianya alat kesehatan RSUD Kelas D	4 RSUD	-	-	-	-	-	-	0%
1.02.1.02.01.01.26.03	Pengadaan obat-obatan RSUD Kelas D	Tersedianya obat-obatan RSUD Kelas D	4 RSUD	-	-	-	-	-	-	0%
1.02.1.02.01.01.26.04	Pengadaan Sarana Penunjang RSUD Kelas D	Tersedianya alat kesehatan RSUD Kelas D	4 RSUD	-	-	-	-	-	-	0%
1.02.1.02.01.01.26.05	Operasional kegiatan RSUD Kelas D	Terpenuhinya operasional RSUD Kelas D	4 RSUD	-	-	-	-	-	-	0%
1.02.1.02.01.01.29	Program Peningkatan Pelayanan Kesehatan Anak Balita	Cakupan Desa/Kelurahan UCI (Universal Child Immunization)	100%	100%	100%	87,5%	87,5%	100%	100%	100%



KODE REKENING	URUSAN, BIDANG URUSAN, PROGRAM, KEGIATAN	INDIKATOR KINERJA PROGRAM/ KEGIATAN	TARGET CAPAIAN PROGRAM (RENSTRA 2013-2018)	REALISASI S/D 2016	TARGET DAN REALISASI TAHUN 2017			TARGET TAHUN 2018	PERKIRAAN REALISASI s/d TAHUN 2018	
					TARGET 2017	REALISASI 2017	TINGKAT REALISASI		REALISASI	TINGKAT CAPAIAN
-1-	-2-	-3-	-4-	-5-	-6-	-7-	-8-	-9	-10-	-11-
1.02.1.02.01.01.29.01	Peningkatan Kualitas Kesehatan Anak Balita	Cakupan Kunjungan Bayi	90	80.35	90%	87,49%	97,21%	90%	90%	100%
		Cakupan Kunjungan anak balita	55	38.59	50%	46,89%	93,78%	55%	55%	55%
<b>1.02.1.02.01.01.30</b>	<b>Program Peningkatan Pelayanan Kesehatan Lansia</b>	<b>Cakupan Pelayanan Kesehatan Pra Usia Lanjut dan Usia Lanjut</b>	<b>75%</b>	<b>46,62%</b>	<b>70%</b>	<b>54,58%</b>	<b>78%</b>	<b>75%</b>	<b>75%</b>	<b>100%</b>
1.02.1.02.01.01.30.01	Peningkatan Pelayanan Lansia	Lomba senam lansia	100%	100%	100%	100%	100%	-	-	-
		Seminar Kesehatan bagi Lansia	100%	100%	100%	100%	100%	-	-	-
		Evaluasi capaian Program Lansia di Puskesmas	1 lap	1 lap	1 lap	1 lap	100%	-	-	-
<b>1.02.1.02.01.01.32</b>	<b>Program Peningkatan Keselamatan Ibu Melahirkan dan Anak</b>	<b>Cakupan Kunjungan Ibu Hamil K4</b>	<b>95%</b>	<b>89,01%</b>	<b>95%</b>	<b>92,14%</b>	<b>96,98%</b>	<b>95%</b>	<b>95%</b>	<b>100%</b>
		<b>Cakupan Kunjungan Bayi</b>	<b>90%</b>	<b>80.35%</b>	<b>90%</b>	<b>87,49%</b>	<b>97,21%</b>	<b>90%</b>	<b>90%</b>	<b>100%</b>
		Cakupan Neonatus dengan komplikasi yang ditangani	80%	25.1%	80%	34,70%	43,38%	80%	80%	80%
		Cakupan Pelayanan Komplikasi Kebidanan yang ditangani	98%	39,50%	98%	51,48%	52,53%	98%	98%	100%

KODE REKENING	URUSAN, BIDANG URUSAN, PROGRAM, KEGIATAN	INDIKATOR KINERJA PROGRAM/ KEGIATAN	TARGET CAPAIAN PROGRAM (RENSTRA 2013-2018)	REALISASI S/D 2016	TARGET DAN REALISASI TAHUN 2017			TARGET TAHUN 2018	PERKIRAAN REALISASI s/d TAHUN 2018	
					TARGET 2017	REALISASI 2017	TINGKAT REALISASI		REALISASI	TINGKAT CAPAIAN
-1-	-2-	-3-	-4-	-5-	-6-	-7-	-8-	-9	-10-	-11-
		Cakupan Pelayanan Nifas	90%	84,57%	90%	83,17%	92,415	90%	90%	100%
		Cakupan Pertolongan Persalinan oleh Tenaga Kesehatan yang memiliki Kompetensi Kebidanan	90%	88,28%	90%	87,98%	97,76%	90%	90%	100%
		Cakupan Pelayanan Anak Balita	55	46,67%	50%	46,89%	93,78%	55%	55%	100%
1.02.1.02.01.01.32.01	Peningkatan Pelayanan Kesehatan Ibu	Tersedianya laporan pengkajian AMP	1 lap	1 lap	1 lap	1 lap	100%	1 lap	1 lap	100%
		Persentase investigasi kasus kematian ibu berdasarkan pelaporan	100%	100%	100%	100%	100%	100%	100%	100%
		Persentase investigasi kasus kematian bayi berdasarkan pelaporan	100%	100%	100%	100%	100%	100%	100%	100%
		Tersedianya laporan Monev program kesehatan ibu	1 lap	1 lap	1 lap	1 lap	100%	1 lap	1 lap	100%
1.02.1.02.01.01.32.03	Pelaksanaan Program Perencanaan Persalinan dan Pencegahan	Jumlah Puskesmas yang melakukan pembentukan kelas ibu hamil	42 pkm	31 pkm	31 pkm	31 pkm	100%	42 pkm	42 pkm	100%

KODE REKENING	URUSAN, BIDANG URUSAN, PROGRAM, KEGIATAN	INDIKATOR KINERJA PROGRAM/ KEGIATAN	TARGET CAPAIAN PROGRAM (RENSTRA 2013-2018)	REALISASI S/D 2016	TARGET DAN REALISASI TAHUN 2017			TARGET TAHUN 2018	PERKIRAAN REALISASI s/d TAHUN 2018	
					TARGET 2017	REALISASI 2017	TINGKAT REALISASI		REALISASI	TINGKAT CAPAIAN
-1-	-2-	-3-	-4-	-5-	-6-	-7-	-8-	-9	-10-	-11-
	Komplikasi (P4K)									
		Tersedianya laporan koordinasi PONEK Puskesmas dan PONEK rumah sakit	1 lap	1 lap	1 lap	1 lap	100%	1 lap	1 lap	100%
		Pembinaan Puskesmas PONEK oleh tenaga ahli	10 pkm	10 pkm	10 pkm	10 pkm	100%	10 pkm	10 pkm	100%

**2.2 Analisis Kinerja Perangkat Daerah**

Analisis kinerja Dinas Kesehatan dapat dilihat dari capaian kinerja Renstra sebagai berikut :

**Tabel 2.3**  
**Pencapaian Kinerja Pelayanan Perangkat Daerah**

No	Indikator Sasaran	Satuan	SPM/ Standar Nasional	IKK	Target Renstra						Realisasi					Proyeksi	
					2013	2014	2015	2016	2017	2018	2013	2014	2015	2016	2017	2018	2019
1	Setiap ibu hamil mendapatkan pelayanan antenatal sesuai standar	%	v		-	-	-	-	100%	100%	-	-	-	-	92,14%	100%	100%
2	Setiap ibu bersalin mendapatkan pelayanan persalinan sesuai standar	%	v	v	-	-	-	-	100%	100%	-	-	-	-	87,98%	100%	100%
3	Setiap bayi baru lahir mendapatkan pelayanankesehatan sesuai standar	%	v	v	-	-	-	-	100%	100%	-	-	-	-	97,20%	100%	100%
4	Setiap balita mendapatkan pelayanan kesehatan sesuai standar	%	v		-	-	-	-	100%	100%	-	-	-	-	55,32%	100%	100%
5	Setiap anak pada usia pendidikan dasar mendapatkan skrining kesehatan sesuai standar	%	v		-	-	-	-	100%	100%	-	-	-	-	96,09%	100%	100%
6	Setiap warga negara Indonesia usia 15 s.d. 59 tahun mendapatkan skrining kesehatan sesuai standar	%	v		-	-	-	-	100%	100%	-	-	-	-	44,59%	100%	100%
7	Setiap warga negara Indonesia usia 60 tahun ke atas mendapatkan skrining kesehatan sesuai standar	%	v		-	-	-	-	100%	100%	-	-	-	-	65,90%	100%	100%
8	Setiap penderita hipertensi mendapatkan pelayanan kesehatan sesuai standar	%	v		-	-	-	-	100%	100%	-	-	-	-	9,15%	100%	100%

No	Indikator Sasaran	Satuan	SPM/ Standar Nasional	IKK	Target Renstra						Realisasi					Proyeksi	
					2013	2014	2015	2016	2017	2018	2013	2014	2015	2016	2017	2018	2019
9	Setiap penderita Diabetes Melitus mendapatkan pelayanan kesehatan sesuai standar	%	v		-	-	-	-	100%	100%	-	-	-	-	37,66%	100%	100%
10	Setiap orang dengan gangguan jiwa (ODGJ) mendapatkan pelayanan kesehatan sesuai standar	%	v		-	-	-	-	100%	100%	-	-	-	-	100%	100%	100%
11	Setiap orang dengan TB mendapatkan pelayanan TB sesuai standar	%	v	v	-	-	-	-	100%	100%	-	-	-	-	100%	100%	100%
12	Setiap orang berisiko terinfeksi HIV (ibu hamil, pasien TB, pasien IMS, waria/transgender, pengguna napza, dan warga binaan lembaga pemasyarakatan) mendapatkan pemeriksaan HIV sesuai standar	%	v		-	-	-	-	100%	100%	-	-	-	-	98,80%	100%	100%
13	Cakupan komplikasi kebidanan yang ditangani	%		v	97%	97%	97%	97%	98%	98%	84,94%	94,65%	96%	100%	100%	100%	100%
14	Cakupan Desa/Kelurahan UCI	%		v	100%	100%	100%	100%	100%	100%	100%	100%	100%	100%	87,5%	100%	100%
15	Cakupan balita gizi buruk mendapat perawatan	%		v	100%	100%	100%	100%	100%	100%	100%	100%	100%	100%	100%	100%	100%
16	Cakupan penemuan dan penanganan penyakit DBD	%		v	100%	100%	100%	100%	100%	100%	100%	100%	100%	100%	100%	100%	100%
17	Cakupan pelayanan kesehatan pasien masyarakat miskin	%		v	100%	100%	100%	100%	100%	100%	100%	100%	100%	100%	100%	100%	100%

### 2.3 Isu-isu Penting Penyelenggaraan Tugas dan Fungsi Perangkat Daerah

Berdasarkan evaluasi kinerja tahun sebelumnya maka dapat diketahui tingkat kinerja perangkat daerah sebagai berikut :

1. Evaluasi penyelenggaraan tugas dan fungsi perangkat daerah dapat dilihat dari capaian 12 indikator SPM dan 8 indikator IKK. Indikator SPM yang digunakan adalah indikator SPM Bidang Kesehatan berdasarkan Permenkes No. 43 tahun 2016 tentang Standar Pelayanan Minimal Bidang Kesehatan. Sedangkan indikator kinerja kunci (IKK) berdasarkan Permendagri Nomor 73 tahun 2009 tentang Tata Cara Pelaksanaan Evaluasi Penyelenggaraan Pemerintahan Daerah. Pencapaian indikator SPM masih perlu ditingkatkan, karena dari 12 indikator yang ditetapkan terdapat 10 indikator yang belum mencapai target. Sedangkan dari 8 indikator IKK terdapat 3 indikator belum mencapai target.
2. Dalam penyelenggaraan tugas dan fungsi Dinas Kesehatan telah dilakukan koordinasi dan kerjasama dengan lintas sektor terkait misalnya pada :
  - Untuk pelayanan kartu sehat berbasis NIK selain melibatkan fasilitas kesehatan pemerintah dan swasta untuk pelayanan kesehatan juga melibatkan lintas sektor disdukcasip untuk kepesertaan, Setda untuk Regulasi, Bappeda dan BPKAD untuk anggaran
  - Untuk penambahan jumlah Puskesmas dan pembangunan rumah sakit kelas melibatkan Dinas Perkimtan yang melaksanakan pekerjaan pembangunan fisik dan juga Bappeda dan BPKAD untuk penyediaan anggaran pembangunan
  - Untuk pelayanan unit reaksi cepat dalam pelayanan langsung ke masyarakat selain Puskesmas dan rumah sakit juga membutuhkan bantuan Diskominfo untuk call center dan partisipasi langsung masyarakat dalam pelaporan setiap kasus/kejadian yang berkaitan dengan kesehatan
  - Dan masih banyak lagi keterlibatan masyarakat dan lintas sektor dalam pembangunan kesehatan
3. Beberapa hambatan/kendala/permasalahan yang dapat diidentifikasi tahun 2018 adalah sebagai berikut :
  - Keterbatasan sumber daya manusia atau tenaga di Puskesmas dalam melaksanakan Tupoksi pelayanan kepada masyarakat
  - Belum adanya Puskesmas pengganti bagi Puskesmas yang ditingkatkan fungsinya menjadi RSUD kelas D terutama Puskesmas Pondok Gede, Puskesmas Bantar Gebang dan Puskesmas Jatisampurna
  - Masih adanya kasus-kasus penyakit menular dan semakin meningkatnya kasus penyakit tidak menular
  - Masih perlu ditingkatkannya pelayanan kesehatan terutama deteksi dini faktor resiko penyakit pada kelompok usia produktif
  - Program strategis nasional yaitu gerakan masyarakat hidup sehat (GERMAS) belum berjalan optimal karena peran dari lintas sektor belum optimal
4. Dampak yang timbul akibat dari hambatan dan kendala tahun 2018 adalah sebagai berikut :
  - Pelayanan luar gedung Puskesmas tidak maksimal dilaksanakan karena lebih memprioritaskan pelayanan dalam gedung Puskesmas
  - Reakreditasi Puskesmas Pondok Gede tahun 2019 akan diundur karena belum adanya sarana gedung Puskesmas.

- Masih adanya kasus kematian akibat penyakit menular dan penyakit tidak menular
  - Penemuan kasus penyakit menular dan tidak menular sudah dalam kondisi lanjut sehingga membutuhkan perawatan yang lebih lama
  - Germas yang tidak optimal akan berdampak pada berkurangnya upaya pencegahan penyakit
5. Tantangan dan peluang tahun 2019 :
- a. Tantangan
    - Pencapaian Visi dan Visi Walikota dan Wakil Walikota terpilih terkait pelayanan kesehatan
    - Pencapaian SPM bidang kesehatan masih harus ditingkatkan karena baru 2 indikator yang sudah mencapai target
    - Persiapan operasional RSUD Kelas D diharapkan dapat meningkatkan pelayanan kesehatan rujukan terutama di fasilitas milik pemerintah
  - b. Peluang
    - Komitmen yang kuat dari Walikota dan Wakil Walikota Bekasi terhadap peningkatan kualitas pelayanan kesehatan bagi masyarakat Kota Bekasi
    - Banyaknya fasilitas kesehatan swasta dapat dioptimalkan fungsinya dalam memberikan pelayanan kesehatan bagi masyarakat Kota Bekasi
6. Formulasi issue penting tahun 2019 :
- Peningkatan pelayanan kartu sehat berbasis NIK
  - Pengembangan sistem informasi kesehatan melalui koordinasi dengan Diskominfo
  - Kewaspadaan terhadap kejadian wabah penyakit menular
  - Peningkatan fungsi Puskesmas menjadi rawat inap dan PONE
  - Persiapan dan operasional pelayanan RSUD Kelas D
  - Mengkolaborasi upaya kesehatan promotif dan preventif dengan upaya kesehatan kuratif dan rehabilitatif melalui gerakan masyarakat hidup sehat
  - Optimalisasi gerakan masyarakat hidup sehat (GERMAS)

#### **2.4 Review Terhadap Rancangan Awal RKPD**

Apabila dibandingkan kebutuhan Dinas Kesehatan dengan rancangan awal RKPD maka terdapat kesamaan diantara keduanya. Nama dan jumlah program/kegiatan sudah sesuai antara kebutuhan dan RKPD.

**Tabel 2.4**  
**Review Terhadap Rancangan Awal RKPD**

KODE	RANCANGAN AWAL RKPD					HASIL ANALISIS KEBUTUHAN					CATATAN PENTING
	URUSAN / SKPD / PROGRAM / KEGIATAN	LOKASI	KINERJA		PAGU	URUSAN / SKPD / PROGRAM / KEGIATAN	LOKASI	KINERJA		PAGU	
			Indikator	Target	INDIKATIF			Indikator	Target	INDIKATIF	
<b>1</b>	<b>Urusan Wajib Pelayanan Dasar</b>				<b>251.114.032.000</b>	<b>Urusan Wajib Pelayanan Dasar</b>				<b>251.614.032.000</b>	
<b>01.02</b>	<b>Kesehatan</b>				<b>251.114.032.000</b>	<b>Kesehatan</b>				<b>251.614.032.000</b>	
<b>01.02.01</b>	<b>Dinas Kesehatan</b>				<b>251.114.032.000</b>	<b>Dinas Kesehatan</b>				<b>251.614.032.000</b>	
<b>1.02.01.01</b>	<b>Program Pelayanan Administrasi Perkantoran</b>	<b>Dinas Kesehatan</b>	Optimalisasi Pelayanan Administrasi Perkantoran	100%	<b>28.927.760.000</b>	<b>Program Pelayanan Administrasi Perkantoran</b>	<b>Dinas Kesehatan</b>	Optimalisasi Pelayanan Administrasi Perkantoran	100%	<b>28.927.760.000</b>	
1.02.01.01.02	Penyediaan Jasa Kebersihan Kantor	Dinas Kesehatan	Terpenuhinya kebutuhan jasa kebersihan kantor	100%	250.000.000	Penyediaan Jasa Kebersihan Kantor	Dinas Kesehatan	Terpenuhinya kebutuhan jasa kebersihan kantor	100%	250.000.000	
1.02.01.01.03	Penyediaan Alat Tulis Kantor	Dinas Kesehatan	Terpenuhinya kebutuhan alat tulis kantor	100%	195.500.000	Penyediaan Alat Tulis Kantor	Dinas Kesehatan	Terpenuhinya kebutuhan alat tulis kantor	100%	195.500.000	
1.02.01.01.04	Penyediaan Barang Cetak dan Penggandaan	Dinas Kesehatan	Terpenuhinya barang cetakan dan penggandaan	100%	194.460.000	Penyediaan Barang Cetak dan Penggandaan	Dinas Kesehatan	Terpenuhinya barang cetakan dan penggandaan	100%	194.460.000	
1.02.01.01.05	Penyediaan Komponen Instalasi Listrik/Penerangan Bangunan Kantor	Dinas Kesehatan	Terpenuhinya komponen instalasi listrik/penerangan bangunan kantor	100%	40.000.000	Penyediaan Komponen Instalasi Listrik/Penerangan Bangunan Kantor	Dinas Kesehatan	Terpenuhinya komponen instalasi listrik/penerangan bangunan kantor	100%	40.000.000	
1.02.01.01.06	Penyediaan Bahan Bacaan dan Peraturan Perundang-undangan	Dinas Kesehatan	Terpenuhinya kebutuhan bahan bacaan dan peraturan perundang-undangan	100%	70.000.000	Penyediaan Bahan Bacaan dan Peraturan Perundang-undangan	Dinas Kesehatan	Terpenuhinya kebutuhan bahan bacaan dan peraturan perundang-undangan	100%	70.000.000	
1.02.01.01.07	Penyediaan Makanan dan Minuman	Dinas Kesehatan	Terpenuhinya kebutuhan makan dan minum	100%	500.000.000	Penyediaan Makanan dan Minuman	Dinas Kesehatan	Terpenuhinya kebutuhan makan dan minum	100%	500.000.000	



KODE	RANCANGAN AWAL RKP					HASIL ANALISIS KEBUTUHAN					CATATAN PENTING
	URUSAN / SKPD / PROGRAM / KEGIATAN	LOKASI	KINERJA		PAGU	URUSAN / SKPD / PROGRAM / KEGIATAN	LOKASI	KINERJA		PAGU	
			Indikator	Target	INDIKATIF			Indikator	Target	INDIKATIF	
1.02.01.01.08	Rapat-rapat Koordinasi dan Konsultasi Ke Luar Daerah	Dinas Kesehatan	Terpenuhinya kebutuhan rapat koordinasi dan konsultasi keluar daerah	100%	1.000.000.000	Rapat-rapat Koordinasi dan Konsultasi Ke Luar Daerah	Dinas Kesehatan	Terpenuhinya kebutuhan rapat koordinasi dan konsultasi keluar daerah	100%	1.000.000.000	
1.02.01.01.09	Penyediaan Jasa Tenaga Administrasi/Teknis Perkantoran	Dinas Kesehatan	Terpenuhinya kebutuhan jasa tenaga administrasi/teknis perkantoran	100%	26.047.800.000	Penyediaan Jasa Tenaga Administrasi/Teknis Perkantoran	Dinas Kesehatan	Terpenuhinya kebutuhan jasa tenaga administrasi/teknis perkantoran	100%	26.047.800.000	
1.02.01.01.10	Penyebarluasan Informasi Penyelenggaraan Pemerintahan Daerah	Dinas Kesehatan	Terpenuhinya penyebarluasan informasi penyelenggaraan pemerintahan daerah	100%	150.000.000	Penyebarluasan Informasi Penyelenggaraan Pemerintahan Daerah	Dinas Kesehatan	Terpenuhinya penyebarluasan informasi penyelenggaraan pemerintahan daerah	100%	150.000.000	
1.02.01.01.11	Penyediaan Jasa Keamanan Kantor	Dinas Kesehatan	Terpenuhinya jasa keamanan kantor	100%	100.000.000	Penyediaan Jasa Keamanan Kantor	Dinas Kesehatan	Terpenuhinya jasa keamanan kantor	100%	100.000.000	
1.02.01.01.12	Penataan Arsip	Dinas Kesehatan	Terpenuhinya penataan arsip	100%	80.000.000	Penataan Arsip	Dinas Kesehatan	Terpenuhinya penataan arsip	100%	80.000.000	
1.02.01.01.13	Penyediaan Jasa Komunikasi, Sumber Daya Air dan Listrik	Dinas Kesehatan	Terpenuhinya jasa komunikasi, sumber daya air dan listrik	100%	300.000.000	Penyediaan Jasa Komunikasi, Sumber Daya Air dan Listrik	Dinas Kesehatan	Terpenuhinya jasa komunikasi, sumber daya air dan listrik	100%	300.000.000	
<b>1.02.01.02</b>	<b>Program Peningkatan Sarana dan Prasarana Aparatur</b>	Dinas Kesehatan	Optimalisasi Peningkatan Sarana dan Prasarana Aparatur	100%	<b>725.000.000</b>	<b>Program Peningkatan Sarana dan Prasarana Aparatur</b>	<b>Dinas Kesehatan</b>	Optimalisasi Peningkatan Sarana dan Prasarana Aparatur	100%	<b>725.000.000</b>	
1.02.01.02.13	Pemeliharaan Rutin/Berkala Gedung Kantor	Dinas Kesehatan	Terpenuhinya pemeliharaan rutin/berkala gedung kantor	100%	200.000.000	Pemeliharaan Rutin/Berkala Gedung Kantor	Dinas Kesehatan	Terpenuhinya pemeliharaan rutin/berkala gedung kantor	100%	200.000.000	
1.02.01.02.14	Pemeliharaan Rutin/Berkala Kendaraan Dinas/Operasional	Dinas Kesehatan	Terpenuhinya Pemeliharaan Rutin/Berkala Kendaraan	100%	450.000.000	Pemeliharaan Rutin/Berkala Kendaraan Dinas/Operasional	Dinas Kesehatan	Terpenuhinya Pemeliharaan Rutin/Berkala Kendaraan	100%	450.000.000	

KODE	RANCANGAN AWAL RKPD					HASIL ANALISIS KEBUTUHAN					CATATAN PENTING
	URUSAN / SKPD / PROGRAM / KEGIATAN	LOKASI	KINERJA		PAGU	URUSAN / SKPD / PROGRAM / KEGIATAN	LOKASI	KINERJA		PAGU	
			Indikator	Target	INDIKATIF			Indikator	Target	INDIKATIF	
			Dinas/Operasional					Dinas/Operasional			
1.02.01.02.15	Pemeliharaan Rutin/Berkala Peralatan Gedung Kantor	Dinas Kesehatan	Terpenuhinya Pemeliharaan Rutin/Berkala Peralatan Gedung Kantor	100%	75.000.000	Pemeliharaan Rutin/Berkala Peralatan Gedung Kantor	Dinas Kesehatan	Terpenuhinya Pemeliharaan Rutin/Berkala Peralatan Gedung Kantor	100%	75.000.000	
<b>1.02.01.03</b>	<b>Program Peningkatan Disiplin Aparatur</b>	Dinas Kesehatan	Optimalisasi Peningkatan Disiplin Aparatur	100%	<b>144.500.000</b>	<b>Program Peningkatan Disiplin Aparatur</b>	<b>Dinas Kesehatan</b>	Optimalisasi Peningkatan Disiplin Aparatur	100%	<b>144.500.000</b>	
1.02.01.03.16	Pengadaan Pakaian Olah Raga	Dinas Kesehatan	Terpenuhinya kebutuhan pakaian olah raga	100%	144.500.000	Pengadaan Pakaian Olah Raga	Dinas Kesehatan	Terpenuhinya kebutuhan pakaian olah raga	100%	144.500.000	
<b>1.02.01.05</b>	<b>Program Peningkatan Kapasitas Sumber Daya Aparatur</b>	Dinas Kesehatan	Optimalisasi Peningkatan kapasitas Sumber Daya Aparatur	100%	<b>120.000.000</b>	<b>Program Peningkatan Kapasitas Sumber Daya Aparatur</b>	<b>Dinas Kesehatan</b>	Optimalisasi Peningkatan kapasitas Sumber Daya Aparatur	100%	<b>120.000.000</b>	
1.02.01.05.17	Pelatihan Pengembangan SDM Kesehatan	Dinas Kesehatan	Terpenuhinya kebutuhan pelatihan pengembangan SDM kesehatan	100%	120.000.000	Pelatihan Pengembangan SDM Kesehatan	Dinas Kesehatan	Terpenuhinya kebutuhan pelatihan pengembangan SDM kesehatan	100%	120.000.000	
<b>1.02.01.06</b>	<b>Program Peningkatan Pengembangan Sistem Pelaporan Capaian Kinerja dan Keuangan</b>	Dinas Kesehatan	Optimalisasi Pengembangan sistem pelaporan capaian kinerja dan keuangan	100%	<b>90.000.000</b>	<b>Program Peningkatan Pengembangan Sistem Pelaporan Capaian Kinerja dan Keuangan</b>	<b>Dinas Kesehatan</b>	Optimalisasi Pengembangan sistem pelaporan capaian kinerja dan keuangan	100%	<b>90.000.000</b>	
1.02.01.06.18	Penyusunan Laporan Capaian Kinerja dan Ikhtisar Realisasi Kinerja SKPD	Dinas Kesehatan	Tersedianya laporan capaian kinerja dan ikhtisar realisasi kinerja	1 dokumen	40.000.000	Penyusunan Laporan Capaian Kinerja dan Ikhtisar Realisasi Kinerja SKPD	Dinas Kesehatan	Tersedianya laporan capaian kinerja dan ikhtisar realisasi kinerja	1 dokumen	40.000.000	
1.02.01.06.19	Penyusunan Laporan Keuangan	Dinas Kesehatan	Tersedianya laporan keuangan	1 dokumen	50.000.000	Penyusunan Laporan Keuangan	Dinas Kesehatan	Tersedianya laporan keuangan	1 dokumen	50.000.000	

KODE	RANCANGAN AWAL RKPD					HASIL ANALISIS KEBUTUHAN					CATATAN PENTING
	URUSAN / SKPD / PROGRAM / KEGIATAN	LOKASI	KINERJA		PAGU	URUSAN / SKPD / PROGRAM / KEGIATAN	LOKASI	KINERJA		PAGU	
			Indikator	Target	INDIKATIF			Indikator	Target	INDIKATIF	
1.02.01.15	Program Obat dan Perbekalan Kesehatan	Dinas Kesehatan	Persentase ketersediaan obat dan BMHP di Puskesmas	100%	28.100.000.000	Program Obat dan Perbekalan Kesehatan	Dinas Kesehatan	Persentase ketersediaan obat dan BMHP di Puskesmas	100%	28.100.000.000	Mendukung program penguatan sistem tatakelola layanan KS NIK melalui penguatan fungsi dan pemenuhan kebutuhan sumber daya di Puskesmas dan RSUD Kelas D.
			Persentase ketersediaan alat kesehatan di Puskesmas	27.41 %				Persentase ketersediaan alat kesehatan di Puskesmas	27.41 %		
			Ketersediaan Sarana Prasarana di Puskesmas	48,04%				Ketersediaan Sarana Prasarana di Puskesmas	48,04%		
1.02.01.15.07	Penyediaan Obat dan BMHP (Bahan Medis Habis Pakai) di RSUD Kelas D	Dinas Kesehatan	Terpenuhinya kebutuhan obat dan BMHP untuk pelayanan di RS Kelas D	100%	1.300.000.000	Penyediaan Obat dan BMHP (Bahan Medis Habis Pakai) di RSUD Kelas D		Terpenuhinya kebutuhan obat dan BMHP untuk pelayanan di RS Kelas D	100%	1.300.000.000	
1.02.01.15.09	Pengadaan peralatan laboratorium di UPTD Labkesda Dinas Kesehatan Kota Bekasi	Dinas Kesehatan	Terpenuhinya kebutuhan alat laboratorium di UPTD Labkesda (lemari asam, spektrofotometer, penghancurmakanan, gravimetri dilutor, inkubator, idex quantity try sealer plus, idex UV lamp. Infra red sterilized, volumetric	1 paket	3.000.000.000	Pengadaan peralatan laboratorium di UPTD Labkesda Dinas Kesehatan Kota Bekasi		Terpenuhinya kebutuhan alat laboratorium di UPTD Labkesda (lemari asam, spektrofotometer, penghancurmakanan, gravimetri dilutor, inkubator, idex quantity try sealer plus, idex	1 paket	3.000.000.000	Fungsi Labkesda akan diperluas untuk pelayanan kesehatan calon jamaah haji. Sehingga peralatan

KODE	RANCANGAN AWAL RKPD					HASIL ANALISIS KEBUTUHAN					CATATAN PENTING
	URUSAN / SKPD / PROGRAM / KEGIATAN	LOKASI	KINERJA		PAGU	URUSAN / SKPD / PROGRAM / KEGIATAN	LOKASI	KINERJA		PAGU	
			Indikator	Target	INDIKATIF			Indikator	Target	INDIKATIF	
			dispenser, refrigerator)					UV lamp. Infra red sterilized, volumetric dispenser, refrigerator)			perlu ditambah.
1.02.01.15.10	Penyelenggaraan sarana prasarana dan alat kesehatan di lingkungan Dinas Kesehatan Kota Bekasi	Dinas Kesehatan	Jumlah Puskesmas yang Memiliki Sarana sesuai standar Minimal	42 Puskesmas	2.000.000.000	Penyelenggaraan sarana prasarana dan alat kesehatan di lingkungan Dinas Kesehatan Kota Bekasi		Jumlah Puskesmas yang Memiliki Sarana sesuai standar Minimal	42 Puskesmas	2.000.000.000	
			Jumlah Puskesmas yang Memiliki Alkes sesuai standar Minimal	5 Puskesmas				Jumlah Puskesmas yang Memiliki Alkes sesuai standar Minimal	5 Puskesmas		
			Jumlah Puskesmas yang Memiliki Prasarana sesuai standar Minimal	42 Puskesmas				Jumlah Puskesmas yang Memiliki Prasarana sesuai standar Minimal	42 Puskesmas		
1.02.01.15.11	Penyelenggaraan Sarana Prasarana dan Alat Kesehatan di Rumah Sakit Kelas D	Dinas Kesehatan	Terpenuhinya kebutuhan sarana dan alat kesehatan di RSUD Kelas D	100%	17.300.000.000	Penyelenggaraan Sarana Prasarana dan Alat Kesehatan di Rumah Sakit Kelas D		Terpenuhinya kebutuhan sarana dan alat kesehatan di RSUD Kelas D	100%	17.300.000.000	
1.02.01.15.16	Pengadaan Obat dan Pelayanan Kefarmasian	Dinas Kesehatan	Persentase Puskesmas dengan Ketersediaan Obat dan Vaksin Esensial	100%	3.500.000.000	Pengadaan Obat dan Pelayanan Kefarmasian		Persentase Puskesmas dengan Ketersediaan Obat dan Vaksin Esensial	100%	3.500.000.000	

KODE	RANCANGAN AWAL RKPD					HASIL ANALISIS KEBUTUHAN					CATATAN PENTING
	URUSAN / SKPD / PROGRAM / KEGIATAN	LOKASI	KINERJA		PAGU	URUSAN / SKPD / PROGRAM / KEGIATAN	LOKASI	KINERJA		PAGU	
			Indikator	Target	INDIKATIF			Indikator	Target	INDIKATIF	
			Persentase Puskesmas yang melaksanakan Pelayanan farmasi sesuai standar	55%				Persentase Puskesmas yang melaksanakan Pelayanan farmasi sesuai standar	55%		
			Persentase Instalasi farmasi Kota yang Melakukan Manajemen Pengelolaan Obat dan Vaksin sesuai standar	86%				Persentase Instalasi farmasi Kota yang Melakukan Manajemen Pengelolaan Obat dan Vaksin sesuai standar	86%		
			Pengelolaan Obat dan Vaksin sesuai standar	90%				Pengelolaan Obat dan Vaksin sesuai standar	90%		
1.02.01.15.17	Pengadaan Mebeulair dan Perlengkapan RSUD Kelas D	Dinas Kesehatan	Terpenuhinya kebutuhan meubelair dan perlengkapan RSUD Kelas D	100%	1.000.000.000	Pengadaan Mebeulair dan Perlengkapan RSUD Kelas D		Terpenuhinya kebutuhan meubelair dan perlengkapan RSUD Kelas D	100%	1.000.000.000	
<b>1.02.01.16</b>	<b>Program Upaya Kesehatan Masyarakat</b>		Jumlah puskesmas terakreditasi	31 Puskesmas	<b>31.176.772.000</b>	<b>Program Upaya Kesehatan Masyarakat</b>		Jumlah puskesmas terakreditasi	31 Puskesmas	<b>31.176.772.000</b>	Mendukung program penguatan sistem tatakelola layanan KS NIK melalui penguatan fungsi dan pemenuhan kebutuhan sumber daya di Puskesmas.

KODE	RANCANGAN AWAL RKPД					HASIL ANALISIS KEBUTUHAN					CATATAN PENTING
	URUSAN / SKPD / PROGRAM / KEGIATAN	LOKASI	KINERJA		PAGU	URUSAN / SKPD / PROGRAM / KEGIATAN	LOKASI	KINERJA		PAGU	
			Indikator	Target	INDIKATIF			Indikator	Target	INDIKATIF	
											Juga mendukung program peningkatan ketahanan dan kesejahteraan keluarga melalui kegiatan promosi kesehatan, penyehatan lingkungan, kesehatan anak sekolah dan remaja, kesehatan kerja dan olahraga, kesehatan ibu, gizi
			Cakupan pelayanan gawat darurat level I yang diberikan oleh sarana kesehatan	100%				Cakupan pelayanan gawat darurat level I yang diberikan oleh sarana kesehatan	100%		
			Persentase cakupan Pelayanan kesehatan rujukan bagi peserta jaminan kesehatan	100%				Persentase cakupan Pelayanan kesehatan rujukan bagi peserta jaminan kesehatan	100%		
			Persentase RT PHBS	58.49 %				Persentase RT PHBS	58.49 %		

KODE	RANCANGAN AWAL RKPd					HASIL ANALISIS KEBUTUHAN					CATATAN PENTING
	URUSAN / SKPD / PROGRAM / KEGIATAN	LOKASI	KINERJA		PAGU	URUSAN / SKPD / PROGRAM / KEGIATAN	LOKASI	KINERJA		PAGU	
			Indikator	Target	INDIKATIF			Indikator	Target	INDIKATIF	
			Persentase institusi dan fasilitas umum memenuhi syarat kesehatan	61.67 %				Persentase institusi dan fasilitas umum memenuhi syarat kesehatan	61.67 %		
			Prevalensi balita kurus dan sangat kurus	13.67 %				Prevalensi balita kurus dan sangat kurus	13.67 %		
			Persentase ketersediaan SDM Kesehatan di Puskesmas	100%				Persentase ketersediaan SDM Kesehatan di Puskesmas	100%		
1.02.01.16.77	Operasional Laboratorium Kesehatan Daerah	UPTD	Tersedianya Reagen untuk pemeriksaan sampel di Labkesda	1 paket	1.000.000.000	Operasional Laboratorium Kesehatan Daerah		Tersedianya Reagen untuk pemeriksaan sampel di Labkesda	1 paket	1.000.000.000	
			Jumlah sampel yang diperiksa	7100 sampel	650.000.000			Jumlah sampel yang diperiksa	7100 sampel		
1.02.01.16.84	Penyelenggaraan Pelayanan Kesehatan di UPTD Puskesmas Jati Sampurna	UPTD	Terpenuhinya kebutuhan sarana penunjang operasional Puskesmas	100%	650.000.000	Penyelenggaraan Pelayanan Kesehatan di UPTD Puskesmas Jati Sampurna		Terpenuhinya kebutuhan sarana penunjang operasional Puskesmas	100%	650.000.000	
1.02.01.16.91	Penyelenggaraan pelayanan kesehatan di UPTD Puskesmas Padurenan	UPTD	Terpenuhinya kebutuhan sarana penunjang operasional Puskesmas	100%	600.000.000	Penyelenggaraan pelayanan kesehatan di UPTD Puskesmas Padurenan		Terpenuhinya kebutuhan sarana penunjang operasional Puskesmas	100%	600.000.000	
1.02.01.16.94	Penyelenggaraan Pelayanan Kesehatan di UPTD Puskesmas Kali Baru	UPTD	Terpenuhinya kebutuhan sarana penunjang operasional Puskesmas	100%	622.050.000	Penyelenggaraan Pelayanan Kesehatan di UPTD Puskesmas Kali Baru		Terpenuhinya kebutuhan sarana penunjang operasional Puskesmas	100%	622.050.000	
1.02.01.16.97	Penyelenggaraan Pelayanan Kesehatan di UPTD Puskesmas Wisma Jaya	UPTD	Terpenuhinya kebutuhan sarana penunjang operasional Puskesmas	100%	456.000.000	Penyelenggaraan Pelayanan Kesehatan di UPTD Puskesmas Wisma Jaya		Terpenuhinya kebutuhan sarana penunjang operasional Puskesmas	100%	456.000.000	

KODE	RANCANGAN AWAL RKPd					HASIL ANALISIS KEBUTUHAN					CATATAN PENTING
	URUSAN / SKPD / PROGRAM / KEGIATAN	LOKASI	KINERJA		PAGU	URUSAN / SKPD / PROGRAM / KEGIATAN	LOKASI	KINERJA		PAGU	
			Indikator	Target	INDIKATIF			Indikator	Target	INDIKATIF	
1.02.01.16.104	Penyelenggaraan Pelayanan Kesehatan di UPTD Puskesmas Perumnas II	UPTD	Terpenuhinya kebutuhan sarana penunjang operasional Puskesmas	100%	300.000.000	Penyelenggaraan Pelayanan Kesehatan di UPTD Puskesmas Perumnas II		Terpenuhinya kebutuhan sarana penunjang operasional Puskesmas	100%	300.000.000	
1.02.01.16.107	Penyelenggaraan Pelayanan Kesehatan di UPTD Puskesmas Sumur Batu	UPTD	Terpenuhinya kebutuhan sarana penunjang operasional Puskesmas	100%	4.000.000.000	Penyelenggaraan Pelayanan Kesehatan di UPTD Puskesmas Sumur Batu		Terpenuhinya kebutuhan sarana penunjang operasional Puskesmas	100%	4.000.000.000	
1.02.01.16.109	Penyelenggaraan Pelayanan Kesehatan di UPTD Puskesmas Mustika Sari	UPTD	Terpenuhinya kebutuhan sarana penunjang operasional Puskesmas	100%	315.982.000	Penyelenggaraan Pelayanan Kesehatan di UPTD Puskesmas Mustika Sari		Terpenuhinya kebutuhan sarana penunjang operasional Puskesmas	100%	315.982.000	
1.02.01.16.110	Penyelenggaraan Pelayanan Kesehatan di UPTD Puskesmas Jati Makmur	UPTD	Terpenuhinya kebutuhan sarana penunjang operasional Puskesmas	100%	250.000.000	Penyelenggaraan Pelayanan Kesehatan di UPTD Puskesmas Jati Makmur		Terpenuhinya kebutuhan sarana penunjang operasional Puskesmas	100%	250.000.000	
1.02.01.16.114	Penyelenggaraan Pelayanan Kesehatan di UPTD Puskesmas Bojong Rawa Lumbu	UPTD	Terpenuhinya kebutuhan sarana penunjang operasional Puskesmas	100%	553.500.000	Penyelenggaraan Pelayanan Kesehatan di UPTD Puskesmas Bojong Rawa Lumbu		Terpenuhinya kebutuhan sarana penunjang operasional Puskesmas	100%	553.500.000	
1.02.01.16.116	Penyelenggaraan Pelayanan Kesehatan di UPTD Puskesmas Kali Abang Tengah	UPTD	Terpenuhinya kebutuhan sarana penunjang operasional Puskesmas	100%	200.000.000	Penyelenggaraan Pelayanan Kesehatan di UPTD Puskesmas Kali Abang Tengah		Terpenuhinya kebutuhan sarana penunjang operasional Puskesmas	100%	200.000.000	
1.02.01.16.117	Penyelenggaraan Pelayanan Kesehatan di UPTD Puskesmas Jati Bening	UPTD	Terpenuhinya kebutuhan sarana penunjang operasional Puskesmas	100%	285.000.000	Penyelenggaraan Pelayanan Kesehatan di UPTD Puskesmas Jati Bening		Terpenuhinya kebutuhan sarana penunjang operasional Puskesmas	100%	285.000.000	



KODE	RANCANGAN AWAL RKPd					HASIL ANALISIS KEBUTUHAN					CATATAN PENTING
	URUSAN / SKPD / PROGRAM / KEGIATAN	LOKASI	KINERJA		PAGU	URUSAN / SKPD / PROGRAM / KEGIATAN	LOKASI	KINERJA		PAGU	
			Indikator	Target	INDIKATIF			Indikator	Target	INDIKATIF	
1.02.01.16.201	Penyelenggaraan Pelayanan Kesehatan di UPTD Puskesmas Karang Kitri	UPTD	Terpenuhinya kebutuhan sarana penunjang operasional Puskesmas	100%	675.480.000	Penyelenggaraan Pelayanan Kesehatan di UPTD Puskesmas Karang Kitri		Terpenuhinya kebutuhan sarana penunjang operasional Puskesmas	100%	675.480.000	
1.02.01.16.202	Penyelenggaraan Pelayanan Kesehatan di UPTD Puskesmas Jati Rahayu	UPTD	Terpenuhinya kebutuhan sarana penunjang operasional Puskesmas	100%	299.194.000	Penyelenggaraan Pelayanan Kesehatan di UPTD Puskesmas Jati Rahayu		Terpenuhinya kebutuhan sarana penunjang operasional Puskesmas	100%	299.194.000	
1.02.01.16.203	Penyelenggaraan pelayanan kesehatan di UPTD Puskesmas Perwira	UPTD	Terpenuhinya kebutuhan sarana penunjang operasional Puskesmas	100%	517.975.000	Penyelenggaraan pelayanan kesehatan di UPTD Puskesmas Perwira		Terpenuhinya kebutuhan sarana penunjang operasional Puskesmas	100%	517.975.000	
1.02.01.16.209	Penyelenggaraan Pelayanan Kesehatan di UPTD Puskesmas Kota Baru	UPTD	Terpenuhinya kebutuhan sarana penunjang operasional Puskesmas	100%	360.000.000	Penyelenggaraan Pelayanan Kesehatan di UPTD Puskesmas Kota Baru		Terpenuhinya kebutuhan sarana penunjang operasional Puskesmas	100%	360.000.000	
1.02.01.16.211	Penyelenggaraan Pelayanan Kesehatan di UPTD Puskesmas Pondok Gede	UPTD	Terpenuhinya kebutuhan sarana penunjang operasional Puskesmas	100%	349.100.000	Penyelenggaraan Pelayanan Kesehatan di UPTD Puskesmas Pondok Gede		Terpenuhinya kebutuhan sarana penunjang operasional Puskesmas	100%	349.100.000	
1.02.01.16.212	Penyelenggaraan Pelayanan Kesehatan di UPTD Puskesmas Teluk Pucung	UPTD	Terpenuhinya kebutuhan sarana penunjang operasional Puskesmas	100%	379.178.000	Penyelenggaraan Pelayanan Kesehatan di UPTD Puskesmas Teluk Pucung		Terpenuhinya kebutuhan sarana penunjang operasional Puskesmas	100%	379.178.000	
1.02.01.16.214	Penyelenggaraan Pelayanan Kesehatan di UPTD Puskesmas Jati Ranggan	UPTD	Terpenuhinya kebutuhan sarana penunjang operasional Puskesmas	100%	504.740.000	Penyelenggaraan Pelayanan Kesehatan di UPTD Puskesmas Jati Ranggan		Terpenuhinya kebutuhan sarana penunjang operasional Puskesmas	100%	504.740.000	

KODE	RANCANGAN AWAL RKPd					HASIL ANALISIS KEBUTUHAN					CATATAN PENTING
	URUSAN / SKPD / PROGRAM / KEGIATAN	LOKASI	KINERJA		PAGU	URUSAN / SKPD / PROGRAM / KEGIATAN	LOKASI	KINERJA		PAGU	
			Indikator	Target	INDIKATIF			Indikator	Target	INDIKATIF	
1.02.01.16.215	Penyelenggaraan Pelayanan Kesehatan di UPTD Puskesmas Jaka Mulya	UPTD	Terpenuhinya kebutuhan sarana penunjang operasional Puskesmas	100%	250.000.000	Penyelenggaraan Pelayanan Kesehatan di UPTD Puskesmas Jaka Mulya		Terpenuhinya kebutuhan sarana penunjang operasional Puskesmas	100%	150.000.000	
1.02.01.16.223	Penyelenggaraan Pelayanan Kesehatan di UPTD Puskesmas Duren Jaya	UPTD	Terpenuhinya kebutuhan sarana penunjang operasional Puskesmas	100%	396.290.000	Penyelenggaraan Pelayanan Kesehatan di UPTD Puskesmas Duren Jaya		Terpenuhinya kebutuhan sarana penunjang operasional Puskesmas	100%	396.290.000	
1.02.01.16.228	Penyelenggaraan pelayanan kesehatan di UPTD Puskesmas Cimuning	UPTD	Terpenuhinya kebutuhan sarana penunjang operasional Puskesmas	100%	544.500.000	Penyelenggaraan pelayanan kesehatan di UPTD Puskesmas Cimuning		Terpenuhinya kebutuhan sarana penunjang operasional Puskesmas	100%	544.500.000	
1.02.01.16.232	Penyelenggaraan Pelayanan Kesehatan di UPTD Puskesmas Bintara Jaya	UPTD	Terpenuhinya kebutuhan sarana penunjang operasional Puskesmas	100%	172.500.000	Penyelenggaraan Pelayanan Kesehatan di UPTD Puskesmas Bintara Jaya		Terpenuhinya kebutuhan sarana penunjang operasional Puskesmas	100%	172.500.000	
1.02.01.16.233	Penyelenggaraan Pelayanan Kesehatan di UPTD Puskesmas Pejuang	UPTD	Terpenuhinya kebutuhan sarana penunjang operasional Puskesmas	100%	440.360.000	Penyelenggaraan Pelayanan Kesehatan di UPTD Puskesmas Pejuang		Terpenuhinya kebutuhan sarana penunjang operasional Puskesmas	100%	440.360.000	
1.02.01.16.234	Penyelenggaraan Pelayanan Kesehatan di UPTD Puskesmas Jati Warna	UPTD	Terpenuhinya kebutuhan sarana penunjang operasional Puskesmas	100%	220.000.000	Penyelenggaraan Pelayanan Kesehatan di UPTD Puskesmas Jati Warna		Terpenuhinya kebutuhan sarana penunjang operasional Puskesmas	100%	220.000.000	
1.02.01.16.240	Penyelenggaraan Pelayanan Kesehatan di UPTD Puskesmas Jati Asih	UPTD	Terpenuhinya kebutuhan sarana penunjang operasional Puskesmas	100%	350.000.000	Penyelenggaraan Pelayanan Kesehatan di UPTD Puskesmas Jati Asih		Terpenuhinya kebutuhan sarana penunjang operasional Puskesmas	100%	350.000.000	

KODE	RANCANGAN AWAL RKPd					HASIL ANALISIS KEBUTUHAN					CATATAN PENTING
	URUSAN / SKPD / PROGRAM / KEGIATAN	LOKASI	KINERJA		PAGU	URUSAN / SKPD / PROGRAM / KEGIATAN	LOKASI	KINERJA		PAGU	
			Indikator	Target	INDIKATIF			Indikator	Target	INDIKATIF	
1.02.01.16.243	Penyelenggaraan Pelayanan Kesehatan di UPTD Puskesmas Jati luhur	UPTD	Terpenuhinya kebutuhan sarana penunjang operasional Puskesmas	100%	250.000.000	Penyelenggaraan Pelayanan Kesehatan di UPTD Puskesmas Jati luhur		Terpenuhinya kebutuhan sarana penunjang operasional Puskesmas	100%	250.000.000	
1.02.01.16.244	Penyelenggaraan Pelayanan Kesehatan di UPTD Puskesmas Marga Jaya	UPTD	Terpenuhinya kebutuhan sarana penunjang operasional Puskesmas	100%	200.000.000	Penyelenggaraan Pelayanan Kesehatan di UPTD Puskesmas Marga Jaya		Terpenuhinya kebutuhan sarana penunjang operasional Puskesmas	100%	200.000.000	
1.02.01.16.251	Penyelenggaraan Pelayanan Kesehatan di UPTD Puskesmas Bojong Menteng	UPTD	Terpenuhinya kebutuhan sarana penunjang operasional Puskesmas	100%	300.000.000	Penyelenggaraan Pelayanan Kesehatan di UPTD Puskesmas Bojong Menteng		Terpenuhinya kebutuhan sarana penunjang operasional Puskesmas	100%	300.000.000	
1.02.01.16.269	Penyelenggaraan Pelayanan Kesehatan di UPTD Puskesmas Jati Bening Baru	UPTD	Terpenuhinya kebutuhan sarana penunjang operasional Puskesmas	100%	456.000.000	Penyelenggaraan Pelayanan Kesehatan di UPTD Puskesmas Jati Bening Baru		Terpenuhinya kebutuhan sarana penunjang operasional Puskesmas	100%	456.000.000	
1.02.01.16.270	Penyelenggaraan Pelayanan Kesehatan di UPTD Puskesmas Pekayon Jaya	UPTD	Terpenuhinya kebutuhan sarana penunjang operasional Puskesmas	100%	300.000.000	Penyelenggaraan Pelayanan Kesehatan di UPTD Puskesmas Pekayon Jaya		Terpenuhinya kebutuhan sarana penunjang operasional Puskesmas	100%	300.000.000	
1.02.01.16.271	Penyelenggaraan Pelayanan Kesehatan di UPTD Puskesmas Pengasinan	UPTD	Terpenuhinya kebutuhan sarana penunjang operasional Puskesmas	100%	300.000.000	Penyelenggaraan Pelayanan Kesehatan di UPTD Puskesmas Pengasinan		Terpenuhinya kebutuhan sarana penunjang operasional Puskesmas	100%	300.000.000	
1.02.01.16.339	Penyelenggaraan Pelayanan Kesehatan di UPTD Puskesmas Bantargebang	UPTD	Terpenuhinya kebutuhan sarana penunjang operasional Puskesmas	100%	560.000.000	Penyelenggaraan Pelayanan Kesehatan di UPTD Puskesmas Bantargebang		Terpenuhinya kebutuhan sarana penunjang operasional Puskesmas	100%	560.000.000	

KODE	RANCANGAN AWAL RKPd					HASIL ANALISIS KEBUTUHAN					CATATAN PENTING
	URUSAN / SKPD / PROGRAM / KEGIATAN	LOKASI	KINERJA		PAGU	URUSAN / SKPD / PROGRAM / KEGIATAN	LOKASI	KINERJA		PAGU	
			Indikator	Target	INDIKATIF			Indikator	Target	INDIKATIF	
1.02.01.16.341	Penyelenggaraan Pelayanan Kesehatan di UPTD Puskesmas Mustika Jaya	UPTD	Terpenuhinya kebutuhan sarana penunjang operasional Puskesmas	100%	400.000.000	Penyelenggaraan Pelayanan Kesehatan di UPTD Puskesmas Mustika Jaya		Terpenuhinya kebutuhan sarana penunjang operasional Puskesmas	100%	400.000.000	
1.02.01.16.343	Penyelenggaraan Pelayanan Kesehatan di UPTD Puskesmas Jaka Setia	UPTD	Terpenuhinya kebutuhan sarana penunjang operasional Puskesmas	100%	600.000.000	Penyelenggaraan Pelayanan Kesehatan di UPTD Puskesmas Jaka Setia		Terpenuhinya kebutuhan sarana penunjang operasional Puskesmas	100%	600.000.000	
1.02.01.16.346	Penyelenggaraan Pelayanan Kesehatan di UPTD Puskesmas Kranji	UPTD	Terpenuhinya kebutuhan sarana penunjang operasional Puskesmas	100%	192.500.000	Penyelenggaraan Pelayanan Kesehatan di UPTD Puskesmas Kranji	Kranji	Terpenuhinya kebutuhan sarana penunjang operasional Puskesmas	100%	192.500.000	
1.02.01.16.348	Penyelenggaraan Pelayanan Kesehatan di UPTD Puskesmas Aren Jaya	UPTD	Terpenuhinya kebutuhan sarana penunjang operasional Puskesmas	100%	405.000.000	Penyelenggaraan Pelayanan Kesehatan di UPTD Puskesmas Aren Jaya		Terpenuhinya kebutuhan sarana penunjang operasional Puskesmas	100%	405.000.000	
1.02.01.16.352	Penyelenggaraan Pelayanan Kesehatan di UPTD Puskesmas Rawa Tembaga	UPTD	Terpenuhinya kebutuhan sarana penunjang operasional Puskesmas	100%	300.000.000	Penyelenggaraan Pelayanan Kesehatan di UPTD Puskesmas Rawa Tembaga		Terpenuhinya kebutuhan sarana penunjang operasional Puskesmas	100%	300.000.000	
1.02.01.16.353	Penyelenggaraan Pelayanan Kesehatan di UPTD Puskesmas Seroja	UPTD	Terpenuhinya kebutuhan sarana penunjang operasional Puskesmas	100%	400.000.000	Penyelenggaraan Pelayanan Kesehatan di UPTD Puskesmas Seroja		Terpenuhinya kebutuhan sarana penunjang operasional Puskesmas	100%	400.000.000	
1.02.01.16.355	Penyelenggaraan Pelayanan Kesehatan di UPTD Puskesmas Marga Mulya	UPTD	Terpenuhinya kebutuhan sarana penunjang operasional Puskesmas	100%	250.000.000	Penyelenggaraan Pelayanan Kesehatan di UPTD Puskesmas Marga Mulya		Terpenuhinya kebutuhan sarana penunjang operasional Puskesmas	100%	250.000.000	

KODE	RANCANGAN AWAL RKPD					HASIL ANALISIS KEBUTUHAN					CATATAN PENTING
	URUSAN / SKPD / PROGRAM / KEGIATAN	LOKASI	KINERJA		PAGU	URUSAN / SKPD / PROGRAM / KEGIATAN	LOKASI	KINERJA		PAGU	
			Indikator	Target	INDIKATIF			Indikator	Target	INDIKATIF	
1.02.01.16.372	Penyelenggaraan Pelayanan Kesehatan di UPTD Puskesmas Bintara	UPTD	Terpenuhinya kebutuhan sarana penunjang operasional Puskesmas	100%	500.000.000	Penyelenggaraan Pelayanan Kesehatan di UPTD Puskesmas Bintara		Terpenuhinya kebutuhan sarana penunjang operasional Puskesmas	100%	500.000.000	
1.02.01.16.376	Penyelenggaraan pelayanan kesehatan di UPTD Puskesmas Ciketing Udik	UPTD	Terpenuhinya kebutuhan sarana penunjang operasional Puskesmas	100%	600.000.000	Penyelenggaraan pelayanan kesehatan di UPTD Puskesmas Ciketing Udik		Terpenuhinya kebutuhan sarana penunjang operasional Puskesmas	100%	600.000.000	
1.02.01.16.379	Penyelenggaraan pelayanan kesehatan di UPTD Puskesmas Harapan Baru	UPTD	Terpenuhinya kebutuhan sarana penunjang operasional Puskesmas	100%	440.000.000	Penyelenggaraan pelayanan kesehatan di UPTD Puskesmas Harapan Baru		Terpenuhinya kebutuhan sarana penunjang operasional Puskesmas	100%	440.000.000	
1.02.01.16.254	Kegiatan POSKO Kesehatan	Dinas Kesehatan	Terpenuhinya pelayanan di posko kesehatan	100%	500.000.000	Kegiatan POSKO Kesehatan		Terpenuhinya pelayanan di posko kesehatan	100%	500.000.000	
1.02.01.16.257	Penyelenggaraan Penyehatan Lingkungan Pemukiman	Dinas Kesehatan	Jumlah RW yang melakukan pemicuan ODF	75 RW	800.000.000	Penyelenggaraan Penyehatan Lingkungan Pemukiman		Jumlah RW yang melakukan pemicuan ODF	75 RW	800.000.000	Banyak penyakit disebabkan lingkungan pemukiman/rumah yang buruk, tidak punya sanitasi dasar dan tidak layak huni. Melalui kegiatan ini setiap penduduk yang belum memiliki sanitasi dasar akan diberikan bantuan

KODE	RANCANGAN AWAL RKPD					HASIL ANALISIS KEBUTUHAN					CATATAN PENTING
	URUSAN / SKPD / PROGRAM / KEGIATAN	LOKASI	KINERJA		PAGU	URUSAN / SKPD / PROGRAM / KEGIATAN	LOKASI	KINERJA		PAGU	
			Indikator	Target	INDIKATIF			Indikator	Target	INDIKATIF	
											stimulan berupa sanitasi dasar
1.02.01.16.259	Peningkatan Kesehatan Anak Usia Sekolah dan Remaja	Dinas Kesehatan	% penjangkaran kesehatan siswa kls 1,7 &10	97%	200.000.000	Peningkatan Kesehatan Anak Usia Sekolah dan Remaja		% penjangkaran kesehatan siswa kls 1,7 &10	97%	200.000.000	Usia sekolah dan remaja merupakan kelompok penduduk khusus yang perlu diperhatikan. Permasalahan kesehatan di usia remaja akan berdampak pada usia dewasa dan usia lanjut.
			Jumlah puskesmas mampu tatalaksana pkpr	15 Puskesmas				Jumlah puskesmas mampu tatalaksana pkpr	15 Puskesmas		
1.02.01.16.260	Peningkatan Pelayanan Kesehatan Primer	Dinas Kesehatan	Jumlah Puskesmas teregistrasi	42 Puskesmas	500.000.000	Peningkatan Pelayanan Kesehatan Primer		Jumlah Puskesmas teregistrasi	42 Puskesmas	500.000.000	Fasilitas pelayanan kesehatan primer (FKTP) merupakan ujung tombak pemberian pelayanan kesehatan sebelum ke fasilitas pelayanan kesehatan rujukan (FKTR).

KODE	RANCANGAN AWAL RKPD					HASIL ANALISIS KEBUTUHAN					CATATAN PENTING
	URUSAN / SKPD / PROGRAM / KEGIATAN	LOKASI	KINERJA		PAGU	URUSAN / SKPD / PROGRAM / KEGIATAN	LOKASI	KINERJA		PAGU	
			Indikator	Target	INDIKATIF			Indikator	Target	INDIKATIF	
											Dinas kesehatan berkewajiban memberikan bimbingan dan pengawasan terhadap pelayanan kesehatan yang diberikan FKTP pemerintah dan swasta agar pelaynan yang diberikan sesuai dengan standar pelayanan minimal.
			Jumlah rekomendasi perizinan FKTP yang dikeluarkan	80 rekomendasi				Jumlah rekomendasi perizinan FKTP yang dikeluarkan	80 rekomendasi		
			Persentase FKTP yang dibina	100%				Persentase FKTP yang dibina	100%		
1.02.01.16.261	Penyusunan Profil TA. 2018 dan Laporan SPM Bidang Kesehatan	Dinas Kesehatan	Tersedianya Buku Profil Kesehatan	20 Buku	75.000.000	Penyusunan Profil TA. 2018 dan Laporan SPM Bidang Kesehatan		Tersedianya Buku Profil Kesehatan	20 Buku	75.000.000	Buku profil kesehatan memberikan informasi trend/kecenderungan status kesehatan, masalah kesehatan dan upaya kesehatan

KODE	RANCANGAN AWAL RKPD					HASIL ANALISIS KEBUTUHAN					CATATAN PENTING
	URUSAN / SKPD / PROGRAM / KEGIATAN	LOKASI	KINERJA		PAGU	URUSAN / SKPD / PROGRAM / KEGIATAN	LOKASI	KINERJA		PAGU	
			Indikator	Target	INDIKATIF			Indikator	Target	INDIKATIF	
											Kota Bekasi dalam satu tahun. Selama ini profil kesehatan sangat membantu pihak-pihak yang membutuhkan data kesehatan untuk perencanaan/ pelaporan (Bappeda) dan juga menjadi dasar penyusunan masterplan rumah sakit swasta (investasi rumah sakit swasta)
			Tersedianya laporan SPM Bidang Kesehatan	1 Laporan				Tersedianya laporan SPM Bidang Kesehatan	1 Laporan		
1.02.01.16.262	Pelayanan Kesehatan Olahraga dan Kesehatan Kerja	Dinas Kesehatan	Jumlah institusi pemerintah yang menyelenggarakan senam peregangan	64 Institusi	300.000.000	Pelayanan Kesehatan Olahraga dan Kesehatan Kerja		Jumlah institusi pemerintah yang menyelenggarakan senam peregangan	64 Institusi	300.000.000	
			Jumlah pos ukk yang dibina	10 Pos				Jumlah pos ukk yang dibina	10 Pos		



KODE	RANCANGAN AWAL RKPD					HASIL ANALISIS KEBUTUHAN					CATATAN PENTING
	URUSAN / SKPD / PROGRAM / KEGIATAN	LOKASI	KINERJA		PAGU	URUSAN / SKPD / PROGRAM / KEGIATAN	LOKASI	KINERJA		PAGU	
			Indikator	Target	INDIKATIF			Indikator	Target	INDIKATIF	
1.02.01.16.263	Pengawasan Lingkungan pada Tempat Tempat Umum	Dinas Kesehatan	Prosentase sekolah yang memnuhi syarat kesehatan	60%	200.000.000	Pengawasan Lingkungan pada Tempat Tempat Umum		Prosentase sekolah yang memnuhi syarat kesehatan	60%	200.000.000	Tempat-tempat umum dapat menjadi sumber penularan penyakit apabila kondisi kesehatan lingkunganny a tidak terjaga denagn baik. Dinas Kesehatan mempunyai kewajiban untuk melakukan inspeksi sanitasi tempat-tempat umum
			Prosentase fasilitas kesehatan yang memenuhi syarat kesehatan	70%				Prosentase fasilitas kesehatan yang memenuhi syarat kesehatan	70%		
			Jumlah kantin sekolah yang memnuhi syarat kesehatan	10 kantin				Jumlah kantin sekolah yang memnuhi syarat kesehatan	10 kantin		
1.02.01.16.273	Pengawasan pada Tempat Pengelolaan Makanan yang dikonsumsi Publik	Dinas Kesehatan	Jumlah TPM bersertifikat laik higiene	250 sarana	300.000.000	Pengawasan pada Tempat Pengelolaan Makanan yang dikonsumsi Publik		Jumlah TPM bersertifikat laik higiene	250 sarana	300.000.000	Tempat-tempat pengelolaan makanan dapat menjadi sumber penularan penyakit

KODE	RANCANGAN AWAL RKPD					HASIL ANALISIS KEBUTUHAN					CATATAN PENTING
	URUSAN / SKPD / PROGRAM / KEGIATAN	LOKASI	KINERJA		PAGU	URUSAN / SKPD / PROGRAM / KEGIATAN	LOKASI	KINERJA		PAGU	
			Indikator	Target	INDIKATIF			Indikator	Target	INDIKATIF	
											apabila kondisi kesehatan lingkungannya tidak terjaga dengan baik. Dinas Kesehatan mempunyai kewajiban untuk melakukan pembinaan tempat-tempat pengelola makanan
1.02.01.16.276	Peningkatan Pelayanan Kesehatan Tradisional dan Optimalisasi Penyelenggaraan Perawatan Kesehatan Masyarakat (PERKESMAS)		Jumlah rekomendasi perizinan pengobatan tradisional yang dikeluarkan	42 Batra	200.000.000	Peningkatan Pelayanan Kesehatan Tradisional dan Optimalisasi Penyelenggaraan Perawatan Kesehatan Masyarakat (PERKESMAS)		Jumlah rekomendasi perizinan pengobatan tradisional yang dikeluarkan	42 Batra	200.000.000	Salah satu pengembangan layanan kesehatan di Puskesmas adalah pelayanan kesehatan tradisional. Beberapa Puskesmas sudah melakukan pelayanan kesehatan tradisional dan akan dikembangkan ke beberapa Puskesmas yang lain.

KODE	RANCANGAN AWAL RKPD					HASIL ANALISIS KEBUTUHAN					CATATAN PENTING
	URUSAN / SKPD / PROGRAM / KEGIATAN	LOKASI	KINERJA		PAGU	URUSAN / SKPD / PROGRAM / KEGIATAN	LOKASI	KINERJA		PAGU	
			Indikator	Target	INDIKATIF			Indikator	Target	INDIKATIF	
											Selain itu salah satu upaya peningkatan kesejahteraan keluarga adalah melalui program indonseia sehatn dengab pendekatan keluarga (PIS – PK)
			Jumlah Puskesmas yang melaksanakan PIS-PK	42 Puskesmas				Jumlah Puskesmas yang melaksanakan PIS-PK	42 Puskesmas		
			Persentase penyehat tradisional yang dibina	100%				Persentase penyehat tradisional yang dibina	100%		
			Jumlah Puskesmas yang melaksanakan asuhan mandiri pelayanan kesehatan tradisional	42 Puskesmas				Jumlah Puskesmas yang melaksanakan asuhan mandiri pelayanan kesehatan tradisional	42 Puskesmas		
1.02.01.16.340	Penyelenggaraan Pelayanan Kesehatan di RSUD Kelas D Jati Sampurna	Dinas Kesehatan	Terpenuhinya kebutuhan penunjang operasional RSUD Kelas D	100%	2.500.000.000	Penyelenggaraan Pelayanan Kesehatan di RSUD Kelas D Jati Sampurna		Terpenuhinya kebutuhan penunjang operasional RSUD Kelas D	100%	2.500.000.000	
1.02.01.16.342	Pendampingan Kegiatan TP4D	Dinas Kesehatan	Tersedianya laporan pendampingan TP4D	1 laporan	120.000.000	Pendampingan Kegiatan TP4D		Tersedianya laporan pendampingan	1 laporan	120.000.000	

KODE	RANCANGAN AWAL RKPD					HASIL ANALISIS KEBUTUHAN					CATATAN PENTING
	URUSAN / SKPD / PROGRAM / KEGIATAN	LOKASI	KINERJA		PAGU	URUSAN / SKPD / PROGRAM / KEGIATAN	LOKASI	KINERJA		PAGU	
			Indikator	Target	INDIKATIF			Indikator	Target	INDIKATIF	
								TP4D			
1.02.01.16.357	Program Perencanaan Persalinan dan Pencegahan Komplikasi (P4K)	Dinas Kesehatan	Pembinaan Puskesmas PONED	100%	200.000.000	Program Perencanaan Persalinan dan Pencegahan Komplikasi (P4K)		Pembinaan Puskesmas PONED	100%	200.000.000	Salah satu upaya pencegahan kematian ibu adalah melalui deteksi dini dan pencegahan komplikasi. Puskesmas yang mempunyai kemampuan penanganan komplikasi dasar adalah Puskesmas PONED. Melalui kegiatan ini diharapkan persentase pemanfaatan Puskesmas PONED untuk persalinan akan semakin meningkat
		Dinas Kesehatan	% Bayi Baru Lahir mendapatkan Pelayanan Kesehatan Sesuai Standar (Neonatal)	90%				% Bayi Baru Lahir mendapatkan Pelayanan Kesehatan Sesuai Standar	90%		

KODE	RANCANGAN AWAL RKPd					HASIL ANALISIS KEBUTUHAN					CATATAN PENTING
	URUSAN / SKPD / PROGRAM / KEGIATAN	LOKASI	KINERJA		PAGU	URUSAN / SKPD / PROGRAM / KEGIATAN	LOKASI	KINERJA		PAGU	
			Indikator	Target	INDIKATIF			Indikator	Target	INDIKATIF	
								(Neonatal)			
1.02.01.16.358	Peningkatan Kesehatan IBU	Dinas Kesehatan	% ibu hamil mendapatkan pelayanan k4	100%	150.000.000	Peningkatan Kesehatan IBU		% ibu hamil mendapatkan pelayanan k4	100%	150.000.000	Pemeriksaan kehamilan sesuai standar dan persalinan di fasilitas tenaga kesehatan merupakan indikator standar pelayanan minimal bidang kesehatan. Kegiatan ini bertujuan meningkatkan cakupan pemeriksaan kehamilan dan pertolongan persalinan di fasilitas kesehatan.
		Dinas Kesehatan	% ibu bersalin mendapat persalinan di faskes	100%				% ibu bersalin mendapat persalinan di faskes	100%		
1.02.01.16.359	Promosi Kesehatan	Dinas Kesehatan	Jumlah kebijakan public berwawasan kesehatan	2 Dokumen	796.423.000	Promosi Kesehatan		Jumlah kebijakan public berwawasan kesehatan	2 Dokumen	796.423.000	Hakekat dari promosi kesehatan adalah peningkatan

KODE	RANCANGAN AWAL RKP					HASIL ANALISIS KEBUTUHAN					CATATAN PENTING
	URUSAN / SKPD / PROGRAM / KEGIATAN	LOKASI	KINERJA		PAGU	URUSAN / SKPD / PROGRAM / KEGIATAN	LOKASI	KINERJA		PAGU	
			Indikator	Target	INDIKATIF			Indikator	Target	INDIKATIF	
											status kesehatan dan pencegahan masalah kesehatan. Melalui kegiatan ini akan ditingkatkan partisipasi masyarakat agar dapat berperan serta dalam pembangunan kesehatan.
			Jumlah kelurahan memiliki kebijakan phbs	5 Dokumen				Jumlah kelurahan memiliki kebijakan phbs	5 Dokumen		
			Jumlah dunia usaha yg menyelenggarakan CSR kesehatan	1 dunia usaha				Jumlah dunia usaha yg menyelenggarakan CSR kesehatan	1 dunia usaha		
			Jumlah ormas memanfaatkan sumberdaya mendukung usaha kesehatan	5 ormas				Jumlah ormas memanfaatkan sumberdaya mendukung usaha kesehatan	5 ormas		
			Jumlah tema pesan KIE pada masyarakat	5 tema				Jumlah tema pesan KIE pada masyarakat	5 tema		
1.02.01.16.360	Kesekretariatan Tim Pembina Kota Sehat	Dinas Kesehatan	Jumlah Kelurahan melaksanakan 5 tatanan Kota Sehat	1 Kelurahan	500.000.000	Kesekretariatan Tim Pembina Kota Sehat		Jumlah Kelurahan melaksanakan 5 tatanan Kota Sehat	1 Kelurahan	500.000.000	

KODE	RANCANGAN AWAL RKPД					HASIL ANALISIS KEBUTUHAN					CATATAN PENTING
	URUSAN / SKPD / PROGRAM / KEGIATAN	LOKASI	KINERJA		PAGU	URUSAN / SKPD / PROGRAM / KEGIATAN	LOKASI	KINERJA		PAGU	
			Indikator	Target	INDIKATIF			Indikator	Target	INDIKATIF	
1.02.01.16.361	Pembinaan Sekolah Sehat Kota Bekasi Tahun 2019	Dinas Kesehatan	Jumlah sekolah sehat per kecamatan	1 Dokumen	200.000.000	Pembinaan Sekolah Sehat Kota Bekasi Tahun 2019		Jumlah sekolah sehat per kecamatan	1 Dokumen	200.000.000	
1.02.01.16.362	Peningkatan Gizi Masyarakat	Dinas Kesehatan	Prevalensi balita pendek dan sangat kurus	12%	250.000.000	Peningkatan Gizi Masyarakat		Prevalensi balita pendek dan sangat kurus	12%	250.000.000	Masalah gizi merupakan prioritas nasional. Sasaran program gizi adalah semua kelompok masyarakat mulai dari bayi sampai orang tua. Status gizi seseorang akan mempengaruhi status kesehatan orang itu.
			% bayi 6 bulan mendapat asi eksklusif	75%				% bayi 6 bulan mendapat asi eksklusif	75%		
			% balita yg ditimbang berat badannya	85%				% balita yg ditimbang berat badannya	85%		
			% balita 6-59 bln mendapat kapsul vit a	90%				% balita 6-59 bln mendapat kapsul vit a	90%		
			% ibu hamil mendapat ttd min 90 tablet	95%				% ibu hamil mendapat ttd min 90 tablet	95%		
			% remaja putri mendapat ttd	25%				% remaja putri mendapat ttd	25%		

KODE	RANCANGAN AWAL RKPD					HASIL ANALISIS KEBUTUHAN					CATATAN PENTING
	URUSAN / SKPD / PROGRAM / KEGIATAN	LOKASI	KINERJA		PAGU	URUSAN / SKPD / PROGRAM / KEGIATAN	LOKASI	KINERJA		PAGU	
			Indikator	Target	INDIKATIF			Indikator	Target	INDIKATIF	
1.02.01.16.363	Pengawasan Kualitas Air Minum Masyarakat	Dinas Kesehatan	Jumlah Puskesmas melakukan Uji Kualitas Air Minum (DAM) (Min. 50% dari jumlah DAM)	20 Puskesmas	400.000.000	Pengawasan Kualitas Air Minum Masyarakat		Jumlah Puskesmas melakukan Uji Kualitas Air Minum (DAM) (Min. 50% dari jumlah DAM)	20 Puskesmas	400.000.000	Penyediaan air bersih merupakan salah satu indikator SDG's. Kondidi saat ini masyarakat banyak yang memanfaatkan air bersih isi ulang untuk dikonsumsi. Maka perlu ada pengawasan air minum isi ulang dari segi kesehatan.
1.02.01.16.364	Peningkatan Kesehatan Anak Balita	Dinas Kesehatan	% anak usia 0-59 bln mendapat yankes balita	100%	125.000.000	Peningkatan Kesehatan Anak Balita		% anak usia 0-59 bln mendapat yankes balita	100%	125.000.000	Kegiatan ini untuk mendukung program prioritas Walikota yaitu peningkatan ketahanan dan kesejahteraan keluarga. Balita yang sehat maka ketahanan dan kesejahteraan



KODE	RANCANGAN AWAL RKPD					HASIL ANALISIS KEBUTUHAN					CATATAN PENTING
	URUSAN / SKPD / PROGRAM / KEGIATAN	LOKASI	KINERJA		PAGU	URUSAN / SKPD / PROGRAM / KEGIATAN	LOKASI	KINERJA		PAGU	
			Indikator	Target	INDIKATIF			Indikator	Target	INDIKATIF	
											keluarga akan meningkat.
1.02.01.16.365	Peningkatan Kesehatan Lansia	Dinas Kesehatan	Jumlah puskesmas cakupan yankes lansia >70%	18 Puskesmas	150.000.000	Peningkatan Kesehatan Lansia		Jumlah puskesmas cakupan yankes lansia >70%	18 Puskesmas	150.000.000	Kegiatan ini untuk mendukung program prioritas Walikota yaitu peningkatan ketahanan dan kesejahteraan keluarga. Lansia yang sehat maka ketahanan dan kesejahteraan keluarga akan meningkat.
			% lansia mendapat yankes di posbindu	75%				% lansia mendapat yankes di posbindu	75%		
1.02.01.16.369	Penilaian Tenaga Kesehatan Teladan	Dinas Kesehatan	Jumlah Nakes Teladan Terpilih Tingkat Kota Bekasi	5 nakes	150.000.000	Penilaian Tenaga Kesehatan Teladan		Jumlah Nakes Teladan Terpilih Tingkat Kota Bekasi	5 nakes	150.000.000	Kegiatan ini merupakan bentuk apresiasi bagi tenaga kesehatan berprestasi di Kota Bekasi yang akan mengikuti penilaian di tingkat

KODE	RANCANGAN AWAL RKPD					HASIL ANALISIS KEBUTUHAN					CATATAN PENTING
	URUSAN / SKPD / PROGRAM / KEGIATAN	LOKASI	KINERJA		PAGU	URUSAN / SKPD / PROGRAM / KEGIATAN	LOKASI	KINERJA		PAGU	
			Indikator	Target	INDIKATIF			Indikator	Target	INDIKATIF	
											Provinsi dan Nasional
1.02.01.16.370	Peningkatan Pelayanan Kesehatan Rujukan	Dinas Kesehatan	Persentase FKTR teregistrasi	100%	105.000.000	Peningkatan Pelayanan Kesehatan Rujukan		Persentase FKTR teregistrasi	100%	105.000.000	Kegiatan ini mendukung program KS – NIK terkait pembinaan rumah sakit . Selain itu melalui kegiatan ini akan dilakukan persiapan registrasi RSUD Kelas D
		Dinas Kesehatan	RSUD Kelas D teregistrasi	1 RSUD				RSUD Kelas D teregistrasi	1 RSUD		
			Persentase rekomendasi perizinan FKTR yang dikeluarkan	100%				Persentase rekomendasi perizinan FKTR yang dikeluarkan	100%		
			Persentase FKTR yang dibina dan diawasi	100%				Persentase FKTR yang dibina dan diawasi	100%		
1.02.01.16.373	Penguatan Kapasitas Kelembagaan Pelayanan Kesehatan	Dinas Kesehatan	Jumlah Nakes yang Ditingkatkan Kompetensinya	300 orang	210.000.000	Penguatan Kapasitas Kelembagaan Pelayanan Kesehatan		Jumlah Nakes yang Ditingkatkan Kompetensinya	300 orang	210.000.000	Kegiatan ini dimanfaatkan untuk pelatihan teksin aparatur di Balai pelatihan kesehatan kementerian

KODE	RANCANGAN AWAL RKPD					HASIL ANALISIS KEBUTUHAN					CATATAN PENTING
	URUSAN / SKPD / PROGRAM / KEGIATAN	LOKASI	KINERJA		PAGU	URUSAN / SKPD / PROGRAM / KEGIATAN	LOKASI	KINERJA		PAGU	
			Indikator	Target	INDIKATIF			Indikator	Target	INDIKATIF	
											kesehatan
			Jumlah Puskesmas Memiliki Minimal 5 Jenis Tenaga Kesehatan	31 Puskesmas				Jumlah Puskesmas Memiliki Minimal 5 Jenis Tenaga Kesehatan	31 Puskesmas		
1.02.01.16.378	Pembinaan Monitoring Evaluasi dan Peningkatan Kinerja Sarana Kesehatan Tingkat Pertama dan Rujukan	Dinas Kesehatan	Tersedianya database ketersediaan dan kebutuhan sarana dan alat kesehatan di Puskesmas	42 Puskemas	400.000.000	Pembinaan Monitoring Evaluasi dan Peningkatan Kinerja Sarana Kesehatan Tingkat Pertama dan Rujukan		Tersedianya database ketersediaan dan kebutuhan sarana dan alat kesehatan di Puskesmas	42 Puskemas	-	
1.02.01.16.379	Kajian Kelembagaan dan Sarana Prasarana RSUD Kelas D	Dinas Kesehatan	Terlaksananya penyusunan naskah akademik RSUD kelas D di kota Bekasi	1 Dokumen	50.000.000	Kajian Kelembagaan dan Sarana Prasarana RSUD Kelas D		Terlaksananya penyusunan naskah akademik RSUD kelas D di kota Bekasi	1 Dokumen	50.000.000	Kegiatan ini untuk mendukung operasional RSUD Kelas D terkait kelembagaan dan SOTK RSUD Kelas D
1.02.01.16.380	Pembangunan sistem informasi kesehatan	Dinas Kesehatan	Tersedianya sistem informasi kesehatan	1 pt	-	Pembangunan sistem informasi kesehatan	Dinas Kesehatan	Tersedianya sistem informasi kesehatan	1 pt	500.000.000	Untuk mendukung program prioritas Walikota yaitu peningkatan kapasitas layanan sistem informasi kesehatan

KODE	RANCANGAN AWAL RKPD					HASIL ANALISIS KEBUTUHAN					CATATAN PENTING
	URUSAN / SKPD / PROGRAM / KEGIATAN	LOKASI	KINERJA		PAGU	URUSAN / SKPD / PROGRAM / KEGIATAN	LOKASI	KINERJA		PAGU	
			Indikator	Target	INDIKATIF			Indikator	Target	INDIKATIF	
1.02.01.17	Program Pengawasan Obat dan Makanan		Persentase jumlah sarana kefarmasian yang memenuhi standar pelayanan kesehatan	17.08 %	200.000.000	Program Pengawasan Obat dan Makanan		Persentase jumlah sarana kefarmasian yang memenuhi standar pelayanan kesehatan	17.08 %	200.000.000	Untuk mendukung program prioritas peningkatan ketahanan dan kesejahteraan keluarga. Produk farmasi/makanan dan minuman sering dikonsumsi oleh masyarakat maka peredarannya harus diawasi. Dinkes mempunyai kewajiban mengawasi peredaran produk farmasi, makanan dan minuman. Selain itu pengawasan obat dan makanan menjadi prioritas nasional tahun 2019.

KODE	RANCANGAN AWAL RKPd					HASIL ANALISIS KEBUTUHAN					CATATAN PENTING
	URUSAN / SKPD / PROGRAM / KEGIATAN	LOKASI	KINERJA		PAGU	URUSAN / SKPD / PROGRAM / KEGIATAN	LOKASI	KINERJA		PAGU	
			Indikator	Target	INDIKATIF			Indikator	Target	INDIKATIF	
			Persentase jumlah produk pangan industri rumah tangga berlabel yang memenuhi standar BPOM	43%				Persentase jumlah produk pangan industri rumah tangga berlabel yang memenuhi standar BPOM	43%		
1.02.01.17.02	Sertifikasi P-IRT serta pengawasan makanan dan produk farmasi di Kota Bekasi	Dinas Kesehatan	Terbitnya Sertifikasi Baru P-IRT	135 Sarana	200.000.000	Sertifikasi P-IRT serta pengawasan makanan dan produk farmasi di Kota Bekasi		Terbitnya Sertifikasi Baru P-IRT	135 Sarana	200.000.000	
			Pangan Industri Rumah Tangga yang mendapatkan Pengawasan dan Pembinaan	185 Sarana				Pangan Industri Rumah Tangga yang mendapatkan Pengawasan dan Pembinaan	185 Sarana		
			3Sekolah yang Siswanya mendapatkan Penyuluhan NAPZA	30 Sekolah				3Sekolah yang Siswanya mendapatkan Penyuluhan NAPZA	30 Sekolah		
			Sarana Farmasi yang mengikuti Bimtek SIPNAP Secara Online	45 Sarana				Sarana Farmasi yang mengikuti Bimtek SIPNAP Secara Online	45 Sarana		
			Sampel Produk Makanan dan Bahan Tambahan Pangan yang di Uji Laboratorium	90 Sampel				Sampel Produk Makanan dan Bahan Tambahan Pangan yang di Uji Laboratorium	90 Sampel		
			Audit dan Pengawasan Sarana Kefarmasian	50 Sarana				Audit dan Pengawasan Sarana Kefarmasian	50 Sarana		

KODE	RANCANGAN AWAL RKPD					HASIL ANALISIS KEBUTUHAN					CATATAN PENTING
	URUSAN / SKPD / PROGRAM / KEGIATAN	LOKASI	KINERJA		PAGU	URUSAN / SKPD / PROGRAM / KEGIATAN	LOKASI	KINERJA		PAGU	
			Indikator	Target	INDIKATIF			Indikator	Target	INDIKATIF	
1.02.01.22	Program Pencegahan dan Penanggulangan Penyakit		Persentase penemuan dan penanganan penyakit menular langsung, tular vektor dan zoonosis	100%	3.350.000.000	Program Pencegahan dan Penanggulangan Penyakit		Persentase penemuan dan penanganan penyakit menular langsung, tular vektor dan zoonosis	100%	3.350.000.000	Untuk mendukung program prioritas peningkatan ketahan dan kesejahteraan keluarga. Individu yang terbebas penyakit akan meningkatkan ketahanan dan kesejahteraan keluarga.
			Pengendalian faktor resiko PTM	100%				Pengendalian faktor resiko PTM	100%		
1.02.01.22.12	Peningkatan Penanggulangan Penyakit Tidak Menular dan Kesehatan Jiwa	Dinas Kesehatan	Terlaksananya Kegiatan Workshop Posbindu PTM	42 Puskesmas	400000000	Peningkatan Penanggulangan Penyakit Tidak Menular dan Kesehatan Jiwa		Terlaksananya Kegiatan Workshop Posbindu PTM	42 Puskesmas	400000000	
			Jumlah Deteksi Dini IVA dan SADANIS di Puskesmas	1,000 Pemeriksaan				Jumlah Deteksi Dini IVA dan SADANIS di Puskesmas	1,000 Pemeriksaan		
			Tersediany Rencana Aksi Penanggulangan Orang Dengan Gangguan Jiwa (ODGJ)	1 Perwal				Tersediany Rencana Aksi Penanggulangan Orang Dengan Gangguan Jiwa (ODGJ)	1 Perwal		
			2. Jumlah Guru UKS/BP yang Tersosialisasi Pencegahan dan Pengendalian NAPZA	80 orang				2. Jumlah Guru UKS/BP yang Tersosialisasi Pencegahan dan Pengendalian	80 orang		

KODE	RANCANGAN AWAL RKP					HASIL ANALISIS KEBUTUHAN					CATATAN PENTING
	URUSAN / SKPD / PROGRAM / KEGIATAN	LOKASI	KINERJA		PAGU	URUSAN / SKPD / PROGRAM / KEGIATAN	LOKASI	KINERJA		PAGU	
			Indikator	Target	INDIKATIF			Indikator	Target	INDIKATIF	
								NAPZA			
			2. Jumlah Laporan PTM dengan Portal WEB di Puskesmas	42 Puskesmas				2. Jumlah Laporan PTM dengan Portal WEB di Puskesmas	42 Puskesmas		
			2. Jumlah FKTP yang melaksanakan skirining mental antenatal sesuai standar	20 FKTP				2. Jumlah FKTP yang melaksanakan skirining mental antenatal sesuai standar	20 FKTP		
			2. Tersedianya Laporan Kegiatan Koordinasi LP dan LS Penggalangan Komitmen Penanggulangan Penyakit Tidak Menular dan Kesehatan Jiwa	1 Laporan dan Komitmen				2. Tersedianya Laporan Kegiatan Koordinasi LP dan LS Penggalangan Komitmen Penanggulangan Penyakit Tidak Menular dan Kesehatan Jiwa	1 Laporan dan Komitmen		
1.02.01.22.18	Pelaksanaan Surveillans Epidemiologi	Dinas Kesehatan	2. "Penemuan kasus Discarded Campak ?2/100.000 penduduk"	100 persen	200.000.000	Pelaksanaan Surveillans Epidemiologi		2. "Penemuan kasus Discarded Campak ?2/100.000 penduduk"	100 persen	200.000.000	Surveilans epidemiologi adalah instrumen untuk kewaspadaan dini kejadian penyakit. Sehingga dapat segera dilakukan antisipasi agar penyakit tidak

KODE	RANCANGAN AWAL RKPD					HASIL ANALISIS KEBUTUHAN					CATATAN PENTING
	URUSAN / SKPD / PROGRAM / KEGIATAN	LOKASI	KINERJA		PAGU	URUSAN / SKPD / PROGRAM / KEGIATAN	LOKASI	KINERJA		PAGU	
			Indikator	Target	INDIKATIF			Indikator	Target	INDIKATIF	
											menyebar dan menjadi wabah
			2. Persentase Kelengkapan Laporan Kesakitan dan Kematian berbasis Rumah Sakit	100 persen				2. Persentase Kelengkapan Laporan Kesakitan dan Kematian berbasis Rumah Sakit	100 persen		
			2. Persentase Ketepatan Laporan Kesakitan dan Kematian berbasis Rumah Sakit	100 persen				2. Persentase Ketepatan Laporan Kesakitan dan Kematian berbasis Rumah Sakit	100 persen		
			2. Persentase Kelengkapan Laporan Kesakitan dan Kematian berbasis Puskesmas	100 persen				2. Persentase Kelengkapan Laporan Kesakitan dan Kematian berbasis Puskesmas	100 persen		
			2. Persentase Ketepatan Laporan Kesakitan dan Kematian berbasis Puskesmas	100 persen				2. Persentase Ketepatan Laporan Kesakitan dan Kematian berbasis Puskesmas	100 persen		
			2. "Persentase Sinyal Kewaspadaan Dini yang direspon (2018=80%)"	100 persen				2. "Persentase Sinyal Kewaspadaan Dini yang direspon (2018=80%)"	100 persen		



KODE	RANCANGAN AWAL RKPD					HASIL ANALISIS KEBUTUHAN					CATATAN PENTING
	URUSAN / SKPD / PROGRAM / KEGIATAN	LOKASI	KINERJA		PAGU	URUSAN / SKPD / PROGRAM / KEGIATAN	LOKASI	KINERJA		PAGU	
			Indikator	Target	INDIKATIF			Indikator	Target	INDIKATIF	
			2. Persentase penurunan kasus Penyakit yang Dapat Dicegah Dengan Imunisasi (PD3I) tertentu (Campak Rubela, Difteri, Pertusis) tahun 2013. Target 2019 menurunkan hingga 40%	100%				2. Persentase penurunan kasus Penyakit yang Dapat Dicegah Dengan Imunisasi (PD3I) tertentu (Campak Rubela, Difteri, Pertusis) tahun 2013. Target 2019 menurunkan hingga 40%	100%		
			2. Persentase penurunan kasus Penyakit yang Dapat Dicegah Dengan Imunisasi (PD3I), Penyakit Menular Potensial KLB dan Keracunan Makanan;	100%				2. Persentase penurunan kasus Penyakit yang Dapat Dicegah Dengan Imunisasi (PD3I), Penyakit Menular Potensial KLB dan Keracunan Makanan;	100%		
			2. Surveilans Aktif Rumah Sakit (Hospital Based Surveillance) Penemuan Kasus Acute Flaccid Paralysis/AFP di antara 100.000 penduduk Usia < 15 tahun per tahun (Non AFP rate minimal 2/100.000 penduduk)	100%				2. Surveilans Aktif Rumah Sakit (Hospital Based Surveillance) Penemuan Kasus Acute Flaccid Paralysis/AFP di antara 100.000 penduduk Usia < 15 tahun per tahun (Non AFP rate minimal 2/100.000 penduduk)	100%		

KODE	RANCANGAN AWAL RKPD					HASIL ANALISIS KEBUTUHAN					CATATAN PENTING
	URUSAN / SKPD / PROGRAM / KEGIATAN	LOKASI	KINERJA		PAGU	URUSAN / SKPD / PROGRAM / KEGIATAN	LOKASI	KINERJA		PAGU	
			Indikator	Target	INDIKATIF			Indikator	Target	INDIKATIF	
			2. Penemuan kasus Discarded Campak ?2/100.000 penduduk	100%				2. Penemuan kasus Discarded Campak ?2/100.000 penduduk	100%		
			2. Surveilans Masyarakat (Community Based Surveillance/Puskesmas Kasus Non AFP rate Anak Usia < 15 tahun	100%				2. Surveilans Masyarakat (Community Based Surveillance/Pusk esmas Kasus Non AFP rate Anak Usia < 15 tahun	100%		
			2. Persentase Kelengkapan Laporan Kesakitan dan Kematian berbasis Rumah Sakit	100%				2. Persentase Kelengkapan Laporan Kesakitan dan Kematian berbasis Rumah Sakit	100%		
			2. Persentase Kelengkapan Laporan Kesakitan dan Kematian berbasis Puskesmas	100%				2. Persentase Kelengkapan Laporan Kesakitan dan Kematian berbasis Puskesmas	100%		
			2. Persentase Ketepatan Laporan Kesakitan dan Kematian berbasis Puskesmas	100%				2. Persentase Ketepatan Laporan Kesakitan dan Kematian berbasis Puskesmas	100%		
			2. Persentase Sinyal Kewaspadaan Dini yang direspon (2018=80%)	100%				2. Persentase Sinyal Kewaspadaan Dini yang direspon	100%		

KODE	RANCANGAN AWAL RKPD					HASIL ANALISIS KEBUTUHAN					CATATAN PENTING
	URUSAN / SKPD / PROGRAM / KEGIATAN	LOKASI	KINERJA		PAGU	URUSAN / SKPD / PROGRAM / KEGIATAN	LOKASI	KINERJA		PAGU	
			Indikator	Target	INDIKATIF			Indikator	Target	INDIKATIF	
								(2018=80%)			
			2. "Persentase penurunan kasus Penyakit yang Dapat Dicegah Dengan Imunisasi (PD3I) tertentu (Campak Rubela, Difteri, Pertusis) tahun 2013. Target 2019 menurunkan hingga 40% "	40 persen				2. "Persentase penurunan kasus Penyakit yang Dapat Dicegah Dengan Imunisasi (PD3I) tertentu (Campak Rubela, Difteri, Pertusis) tahun 2013. Target 2019 menurunkan hingga 40% "	40 persen		
			2. "Persentase penurunan kasus Penyakit yang Dapat Dicegah Dengan Imunisasi (PD3I), Penyakit Menular Potensial KLB dan Keracunan Makanan; "	40 persen				2. "Persentase penurunan kasus Penyakit yang Dapat Dicegah Dengan Imunisasi (PD3I), Penyakit Menular Potensial KLB dan Keracunan Makanan; "	40 persen		
1.02.01.22.19	Pengendalian Penyelenggaraan Imunisasi di Kota Bekasi	Dinas Kesehatan	2. Peningkatan Cakupan Imunisasi Dasar dan Lanjutan yang merata	100%	200.000.000	Pengendalian Penyelenggaraan Imunisasi di Kota Bekasi		2. Peningkatan Cakupan Imunisasi Dasar dan Lanjutan yang merata	100%	200.000.000	
			2. Pemantauan dan Penanganan kasus Kejadian Ikutan Pasca Imunisasi (KIPI)	100%				2. Pemantauan dan Penanganan kasus Kejadian Ikutan Pasca Imunisasi (KIPI)	100%		
1.02.01.22.23	Pencegahan dan penanggulangan penyakit tular vektor DBD, Malaria dan Filariasis	Dinas Kesehatan	2. Persentase CFR (Case fatality Rate) Kasus DBD (Target Nasional)	1%	600.000.000	Pencegahan dan penanggulangan penyakit tular vektor DBD, Malaria dan Filariasis		2. Persentase CFR (Case fatality Rate) Kasus DBD	1%	600.000.000	

KODE	RANCANGAN AWAL RKPD					HASIL ANALISIS KEBUTUHAN					CATATAN PENTING
	URUSAN / SKPD / PROGRAM / KEGIATAN	LOKASI	KINERJA		PAGU	URUSAN / SKPD / PROGRAM / KEGIATAN	LOKASI	KINERJA		PAGU	
			Indikator	Target	INDIKATIF			Indikator	Target	INDIKATIF	
								(Target Nasional)			
			2. Persentase penemuan dan penanganan Demam Berdarah Dengue (DBD)	100%				2. Persentase penemuan dan penanganan Demam Berdarah Dengue (DBD)	100%		
			2. Pembentukan GIRIJ (Gerakan 1 Rumah 1 Jumantik)	20 Kelurahan				2. Pembentukan GIRIJ (Gerakan 1 Rumah 1 Jumantik)	20 Kelurahan		
			2. Persentase API (Angka Penemuan Malaria Indigenous)	0%				2. Persentase API (Angka Penemuan Malaria Indigenous)	0%		
			2. Persentase Penemuan dan Penanganan Malaria Import	100%				2. Persentase Penemuan dan Penanganan Malaria Import	100%		
			2. MF Rate (Mikrofilaria Rate) Filariasis (Target Nasional	1%				2. MF Rate (Mikrofilaria Rate) Filariasis (Target Nasional	1%		
			2. Persentase Cakupan POPM Kecacingan Umur 1-12 Tahun (Target Nasional >75%)	75%				2. Persentase Cakupan POPM Kecacingan Umur 1-12 Tahun (Target Nasional >75%)	75%		
1.02.01.22.24	Pencegahan dan penanggulangan penyakit menular langsung HIV/IMS, TBC dan KUSTA	Dinas Kesehatan	1. Perluasan Ketuk pintu TBC (Tahun 2016 total KK : 737.292)	500 KK	800.000.000	Pencegahan dan penanggulangan penyakit menular langsung HIV/IMS, TBC dan KUSTA		1. Perluasan Ketuk pintu TBC (Tahun 2016 total KK : 737.292)	500 KK	800.000.000	

KODE	RANCANGAN AWAL RKPd					HASIL ANALISIS KEBUTUHAN					CATATAN PENTING
	URUSAN / SKPD / PROGRAM / KEGIATAN	LOKASI	KINERJA		PAGU	URUSAN / SKPD / PROGRAM / KEGIATAN	LOKASI	KINERJA		PAGU	
			Indikator	Target	INDIKATIF			Indikator	Target	INDIKATIF	
			1. CNR (Case Notification Rate) TBC : Target nasional 134 per 100.000 Penduduk	158 org				1. CNR (Case Notification Rate) TBC : Target nasional 134 per 100.000 Penduduk	158 org		
			1. CDR (Case Detection Rate) TBC : Target Nasional 41 %	54 persen				1. CDR (Case Detection Rate) TBC : Target Nasional 41 %	54 persen		
			1. Cure Rate (Angka Kesembuhan) Target Nasional : 90 %	90 persen				1. Cure RATE (Angka Kesembuhan) Target Nasional : 90 %	90 persen		
			1. Succses Rate (Angka Keberhasilan Pengobatan) : target Nasional 90%	90%				1. Succses Rate (Angka Keberhasilan Pengobatan) : target Nasional 90%	90%		
			1. Perluasan Pembentukan TIM DOTS TBC 45 RS	5 RS				1. Perluasan Pembentukan TIM DOTS TBC 45 RS	5 RS		
			1. Perluasan Pembentukan PPM DOTS TB 12 Kecamatan	1 Kecamatan				1. Perluasan Pembentukan PPM DOTS TB 12 Kecamatan	1 Kecamatan		
			1. Prevalensi Kusta Cacat TK II (Target Nasional	5%				1. Prevalensi Kusta Cacat TK II (Target Nasional	5%		
			2. Presentase Populasi beresiko HIV Positif yang diobati (Target Nasional 90%	60%				2. Presentase Populasi beresiko HIV Positif yang diobati (Target Nasional 90%	60%		

KODE	RANCANGAN AWAL RKP					HASIL ANALISIS KEBUTUHAN					CATATAN PENTING
	URUSAN / SKPD / PROGRAM / KEGIATAN	LOKASI	KINERJA		PAGU	URUSAN / SKPD / PROGRAM / KEGIATAN	LOKASI	KINERJA		PAGU	
			Indikator	Target	INDIKATIF			Indikator	Target	INDIKATIF	
			2. Proporsi Kusta Cacat TK II (Target Nasional	5%				2. Proporsi Kusta Cacat TK II (Target Nasional	5%		
			3. Presentasi Populasi Beresiko HIV Positif VL Supression (Target Nasional 90% pada Tahun 2022)	60%				3. Presentasi Populasi Beresiko HIV Positif VL Supression (Target Nasional 90% pada Tahun 2022)	60%		
			3. Perluasan Kegiatan ICF (Insentif Case Finding) Kusta 42 PKM	5 Layanan				3. Perluasan Kegiatan ICF (Insentif Case Finding) Kusta 42 PKM	5 Layanan		
			4. Perluasan Layanan VCT (42 PKM, 42 RS, 1 Lapas)	9 Layanan				4. Perluasan Layanan VCT (42 PKM, 42 RS, 1 Lapas)	9 Layanan		
			5. Perluasan Layanan PPIA/PMTCT (42 PKM, 42 RS)	10 Layanan				5. Perluasan Layanan PPIA/PMTCT (42 PKM, 42 RS)	10 Layanan		
			6. Perluasan Layanan CST/Pengobatan ARV/PDP (12 PKM, 12 RS)	3 Layanan				6. Perluasan Layanan CST/Pengobatan ARV/PDP (12 PKM, 12 RS)	3 Layanan		
			1. Presentase Populasi beresiko yang di test HIV (Target Nasional 90% pada tahun 2022	87%				1. Presentase Populasi beresiko yang di test HIV (Target Nasional 90% pada tahun 2022	87%		

KODE	RANCANGAN AWAL RKPD					HASIL ANALISIS KEBUTUHAN					CATATAN PENTING
	URUSAN / SKPD / PROGRAM / KEGIATAN	LOKASI	KINERJA		PAGU	URUSAN / SKPD / PROGRAM / KEGIATAN	LOKASI	KINERJA		PAGU	
			Indikator	Target	INDIKATIF			Indikator	Target	INDIKATIF	
1.02.01.22.25	Pencegahan dan penanggulangan penyakit menular langsung ISPA/HEPATITIS dan ISPA/PNEUMONIA	Dinas Kesehatan	1. persentasi Penemuan Penderita ISP/Hepatitis pada Balita (Target Nasional 60%)	65%	600.000.000	Pencegahan dan penanggulangan penyakit menular langsung ISPA/HEPATITIS dan ISPA/PNEUMONIA		1. persentasi Penemuan Penderita ISP/Hepatitis pada Balita (Target Nasional 60%)	65%	600.000.000	
			2. Persentasi Penemuan Penderita Pneumonia pada balita 60%	60%				2. Persentasi Penemuan Penderita Pneumonia pada balita 60%	60%		
1.02.01.22.26	Pencegahan dan penanggulangan penyakit Zoonosis	Dinas Kesehatan	1. CFR (Case Fatality Rate) Kasus DBD (Target Nasional	1%	300.000.000	Pencegahan dan penanggulangan penyakit Zoonosis		1. CFR (Case Fatality Rate) Kasus DBD (Target Nasional	1%	300.000.000	
			1. API (Angka Penemuan Malaria Indigenous) (Target Nasional 0%)	0%				1. API (Angka Penemuan Malaria Indigenous) (Target Nasional 0%)	0%		
			1. MF Rate (Micro Filaria Rate) Filariasis (Target Nasional	1%				1. MF Rate (Micro Filaria Rate) Filariasis (Target Nasional	1%		
			1. Persentase Penemuan dan Penanganan Kasus Zoonosis 100%	100%				1. Persentase Penemuan dan Penanganan Kasus Zoonosis 100%	100%		
			2. Persentase Penemuan dan Penanganan Deman Berdarah Dengue (DBD) 100%	100%				2. Persentase Penemuan dan Penanganan Deman Berdarah Dengue (DBD) 100%	100%		

KODE	RANCANGAN AWAL RKPД					HASIL ANALISIS KEBUTUHAN					CATATAN PENTING
	URUSAN / SKPD / PROGRAM / KEGIATAN	LOKASI	KINERJA		PAGU	URUSAN / SKPD / PROGRAM / KEGIATAN	LOKASI	KINERJA		PAGU	
			Indikator	Target	INDIKATIF			Indikator	Target	INDIKATIF	
			2. Persentase Penemuan dan Penanganan Malaria Import 100%	100%				2. Persentase Penemuan dan Penanganan Malaria Import 100%	100%		
			2. Persentase Cakupan POPM Kecacingan umur 1-12 tahun (Target Nasional >75%)	75%				2. Persentase Cakupan POPM Kecacingan umur 1-12 tahun (Target Nasional >75%)	75%		
			3. Pembentukan G1R1J (Gerakan 1 Rumah 1 Jumantik) DBD 20 Kelurahan	4 Kelurahan				3. Pembentukan G1R1J (Gerakan 1 Rumah 1 Jumantik) DBD 20 Kelurahan	4 Kelurahan		
1.02.01.22.27	Penanganan Masalah Kesehatan Korban Bencana	Dinas Kesehatan	Terpenuhinya kebutuhan pelayanan kesehatan bagi korban bencana	100%	50.000.000	Penanganan Masalah Kesehatan Korban Bencana		Terpenuhinya kebutuhan pelayanan kesehatan bagi korban bencana	100%	50.000.000	
1.02.01.22.28	Penyelenggaraan Pelayanan Kesehatan Jemaah Haji	Dinas Kesehatan	2. Persentase Pelayanan dan Pembinaan Kesehatan Jemaah Haji	100%	200.000.000	Penyelenggaraan Pelayanan Kesehatan Jemaah Haji		2. Persentase Pelayanan dan Pembinaan Kesehatan Jemaah Haji	100%	200.000.000	
			2. Persentase Identifikasi dan Pembinaan Jemaah Haji dengan Risiko Tinggi (Risti)	100%				2. Persentase Identifikasi dan Pembinaan Jemaah Haji dengan Risiko Tinggi (Risti)	100%		
1.02.01.26	Program Peningkatan Pelayanan Kesehatan		Cakupan jaminan kesehatan masyarakat Kota Bekasi	100%	158.280.000.000	Program Peningkatan Pelayanan Kesehatan		Cakupan jaminan kesehatan masyarakat Kota Bekasi	100%	380.880.000.000	Mendukung program penguatan sistem tatakelola layanan KS NIK melalui



KODE	RANCANGAN AWAL RKPD					HASIL ANALISIS KEBUTUHAN					CATATAN PENTING
	URUSAN / SKPD / PROGRAM / KEGIATAN	LOKASI	KINERJA		PAGU	URUSAN / SKPD / PROGRAM / KEGIATAN	LOKASI	KINERJA		PAGU	
			Indikator	Target	INDIKATIF			Indikator	Target	INDIKATIF	
											penyediaan biaya jaminan. Selain itu juga dilakukan melalui penguatan fungsi dan pemenuhan kebutuhan sumber daya di Puskesmas dan RSUD Kelas D.
1.02.01.26.01	Pembiayaan Jaminan Kesehatan Bagi Masyarakat Kota Bekasi Berbasis NIK	Dinas Kesehatan	Terbiayainya Pelayanan Kesehatan bagi Pengguna KS NIK	100%	150.000.000.000	Pembiayaan Jaminan Kesehatan Bagi Masyarakat Kota Bekasi Berbasis NIK		Terbiayainya Pelayanan Kesehatan bagi Pengguna KS NIK	100%	372.600.000.000	
			Jumlah FKTR di Kota Bekasi yang bekerjasama dengan jamkesda	100%				Jumlah FKTR di Kota Bekasi yang bekerjasama dengan jamkesda	100%		
1.02.01.26.02	Pembiayaan Pelayanan Kesehatan Bagi Penerima Bantuan Iuran (PBI) Daerah (APBD)	Dinas Kesehatan	1. Terbiayainya premi asuransi PBI Daerah	50,000 jiwa	8.280.000.000	Pembiayaan Pelayanan Kesehatan Bagi Penerima Bantuan Iuran (PBI) Daerah (APBD)		1. Terbiayainya premi asuransi PBI Daerah	50,000 jiwa	8.280.000.000	
JUMLAH					228.822.609.000					451.422.609.000	

**2.5 Penelaahan Usulan Program dan Kegiatan masyarakat**

Berdasarkan rapat pembahasan dengan Bappeda Kota Bekasi terkait usulan program/kegiatan dari masyarakat. Beberapa usulan tersebut antara lain :

- 1. Pengadaan sarana Posyandu
- 2. Pengadaan alat fogging
- 3. Pengadaan ambulance

Dalam diskusi bersama Bappeda maka ditetapkan kegiatan yang akan dimasukkan dalam usulan tahun 2019 yaitu :

Tabel 2.5  
Usulan Program dan Kegiatan dari Para Pemangku Kepentingan Tahun 2018

No	Program/Kegiatan	Lokasi	Indikator Kinerja	Besaran/Volume	Catatan
1	Pengadaan mobil ambulance jenazah	Kecamatan	Tersedianya obil ambulance jenazah	12 unit	

### BAB III

#### TUJUAN DAN SASARAN PERANGKAT DAERAH

##### 3.1 Telaahan Terhadap Kebijakan Nasional

Beberapa isue strategis dalam RKP tahun 2019 adalah :

1. Penurunan AKI dan AKB
2. Gizi Masyarakat : *Stunting*
3. Kemandirian Rumah Sakit : RS BLU
4. Pemenuhan SDM Kesehatan : NS, WKDS dan Akreditasi
5. Pengadaan Sarana Prasarana :DAK Kesehatan
6. Penyediaan Data Kesehatan : *Overlapping*
7. Promosi Kesehatan : PIS-PK dan Germas

**Gambar 3.1**  
**Prioritas Nasional dan RKP Tahun 2019**



Untuk mencapai prioritas nasional yang ke 1 maka bidang kesehatan dapat memberikan peran melalui peningkatan pelayanan kesehatan dan gizi masyarakat. Kemudian ditetapkan beberapa arah kebijakan antara lain :

1. Meningkatkan kesehatan ibu dan anak, keluarga berencana dan kesehatan reproduksi
2. Memperkuat pencegahan dan pengendalian penyakit
3. Meningkatkan efektifitas pengawasan obat dan makanan
4. Meningkatkan akses dan mutu pelayanan kesehatan
5. Mempercepat penurunan stunting
6. Memperkuat upaya promotif dan preventif gerakan masyarakat hidup sehat

Keterkaitan arah kebijakan bidang kesehatan dengan dan prioritas nasional dapat dilihat pada gambar berikut :

**Gambar 3.2**  
**Arah Kebijakan Program Prioritas Peningkatan Pelayanan Kesehatan dan Gizi Masyarakat**



**3.2 Tujuan dan Sasaran Renja Dinas Kesehatan**

- a. **Tujuan**  
Rumusan Tujuan Dinas Kesehatan adalah Mendukung Kesejahteraan Masyarakat dengan Mewujudkan Masyarakat Kota Bekasi yang Sehat
- b. **Sasaran**  
Sasaran yang ditetapkan untuk mencapai tujuan tersebut adalah meningkatkan derajat kesehatan masyarakat melalui upaya kesehatan promotif, preventif, kuratif dan rehabilitatif, dengan indikator sasaran meningkatnya usia harapan hidup. Kemudian dirancang program dan kegiatan untuk mencapai indikator meningkatnya usia harapan hidup.

**3.3 Program dan Kegiatan**

- a. Faktor-faktor yang menjadi bahan pertimbangan terhadap rumusan program dan kegiatan :
  - Mendukung pencapaian visi dan misi Walikota dan Wakil Walikota Bekasi
  - Mendukung pencapaian SPM Bidang Kesehatan dan MDG’S
  - Menyesuaikan kebutuhan masyarakat
  - Memperhatikan kebijakan nasional dan provinsi
- b. Rekapitulasi program dan kegiatan

**TABEL 3.1**  
**Rekapitulasi Program dan Kegiatan**

No	Nama Program	Jumlah Kegiatan
1	Program Pelayanan Administrasi Perkantoran	12
2	Program Peningkatan Sarana dan Prasarana Aparatur	3

No	Nama Program	Jumlah Kegiatan
3	Program Peningkatan Disiplin Aparatur	1
4	Program Peningkatan Kapasitas Sumber Daya Aparatur	1
5	Program Peningkatan Pengembangan Sistem Pelaporan Capaian Kinerja dan Keuangan	2
6	Program Obat dan Perbekalan Kesehatan	6
	Program Upaya Kesehatan Masyarakat	69
7	Program Pengawasan Obat dan Makanan	1
8	Program Pencegahan dan Penanggulangan Penyakit	9
9	Program Peningkatan Pelayanan Kesehatan	3
	JUMLAH	107

TABEL 3.2  
Rumusan Rencana Program dan Kegiatan Perangkat Daerah Tahun 2019  
dan Prakiraan Maju Tahun 2020

Kode	URUSAN / SKPD / PROGRAM / KEGIATAN	Rencana Tahun 2019				SUMBER DANA	Catatan Penting	Perkiraan Maju Rencana tahun 2020	
		KINERJA	LOKASI		PAGU	SUMBER DANA		Target	PAGU INDIKATIF
		Indikator		Target	INDIKATIF				
1	Urusan Wajib Pelayanan Dasar				251.114.032.000				299.189.072.000
01.02	Kesehatan				251.114.032.000				299.189.072.000
01.02.01	Dinas Kesehatan				251.114.032.000				299.189.072.000
1.02.01.01	Program Pelayanan Administrasi Perkantoran	Optimalisasi Pelayanan Administrasi Perkantoran	Dinas Kesehatan	100%	28.927.760.000			100%	28.937.800.000
1.02.01.01.02	Penyediaan Jasa Kebersihan Kantor	Terpenuhinya kebutuhan jasa kebersihan kantor	Dinas Kesehatan	100%	250.000.000	APBD		100%	250.000.000
1.02.01.01.03	Penyediaan Alat Tulis Kantor	Terpenuhinya kebutuhan alat tulis kantor	Dinas Kesehatan	100%	195.500.000	APBD		100%	200.000.000
1.02.01.01.04	Penyediaan Barang Cetak dan Penggandaan	Terpenuhinya barang cetak dan penggandaan	Dinas Kesehatan	100%	194.460.000	APBD		100%	200.000.000
1.02.01.01.05	Penyediaan Komponen Instalasi Listrik/Penerangan Bangunan Kantor	Terpenuhinya komponen instalasi listrik/penerangan bangunan kantor	Dinas Kesehatan	100%	40.000.000	APBD		100%	40.000.000
1.02.01.01.06	Penyediaan Bahan Bacaan dan Peraturan Perundang-undangan	Terpenuhinya kebutuhan bahan bacaan dan peraturan perundang-undangan	Dinas Kesehatan	100%	70.000.000	APBD		100%	70.000.000
1.02.01.01.07	Penyediaan Makanan dan Minuman	Terpenuhinya kebutuhan makan dan minum	Dinas Kesehatan	100%	500.000.000	APBD		100%	500.000.000
1.02.01.01.08	Rapat-rapat Koordinasi dan Konsultasi Ke Luar Daerah	Terpenuhinya kebutuhan rapat koordinasi dan konsultasi keluar daerah	Dinas Kesehatan	100%	1.000.000.000	APBD		100%	1.000.000.000
1.02.01.01.09	Penyediaan Jasa Tenaga Administrasi/Teknis Perkantoran	Terpenuhinya kebutuhan jasa tenaga administrasi/teknis perkantoran	Dinas Kesehatan	100%	26.047.800.000	APBD		100%	26.047.800.000

Kode	URUSAN / SKPD / PROGRAM / KEGIATAN	Rencana Tahun 2019				SUMBER DANA	Catatan Penting	Perkiraan Maju Rencana tahun 2020	
		KINERJA	LOKASI		PAGU	SUMBER DANA		Target	PAGU INDIKATIF
		Indikator		Target	INDIKATIF				
1.02.01.01.10	Penyebarluasan Informasi Penyelenggaraan Pemerintahan Daerah	Terpenuhinya penyebaran informasi penyelenggaraan pemerintahan daerah	Dinas Kesehatan	100%	150.000.000	APBD		100%	150.000.000
1.02.01.01.11	Penyediaan Jasa Keamanan Kantor	Terpenuhinya jasa keamanan kantor	Dinas Kesehatan	100%	100.000.000	APBD		100%	100.000.000
1.02.01.01.12	Penataan Arsip	Terpenuhinya penataan arsip	Dinas Kesehatan	100%	80.000.000	APBD		100%	80.000.000
1.02.01.01.13	Penyediaan Jasa Komunikasi, Sumber Daya Air dan Listrik	Terpenuhinya jasa komunikasi, sumber daya air dan listrik	Dinas Kesehatan	100%	300.000.000	APBD		100%	300.000.000
<b>1.02.01.02</b>	<b>Program Peningkatan Sarana dan Prasarana Aparatur</b>	Optimalisasi Peningkatan Sarana dan Prasarana Aparatur	Dinas Kesehatan	100%	<b>725.000.000</b>			100%	<b>725.000.000</b>
1.02.01.02.13	Pemeliharaan Rutin/Berkala Gedung Kantor	Terpenuhinya pemeliharaan rutin/berkala gedung kantor	Dinas Kesehatan	100%	200.000.000	APBD		100%	200.000.000
1.02.01.02.14	Pemeliharaan Rutin/Berkala Kendaraan Dinas/Operasional	Terpenuhinya Pemeliharaan Rutin/Berkala Kendaraan Dinas/Operasional	Dinas Kesehatan	100%	450.000.000	APBD		100%	450.000.000
1.02.01.02.15	Pemeliharaan Rutin/Berkala Peralatan Gedung Kantor	Terpenuhinya Pemeliharaan Rutin/Berkala Peralatan Gedung Kantor	Dinas Kesehatan	100%	75.000.000	APBD		100%	75.000.000
<b>1.02.01.03</b>	<b>Program Peningkatan Disiplin Aparatur</b>	Optimalisasi Peningkatan Disiplin Aparatur	Dinas Kesehatan	100%	<b>144.500.000</b>			100%	<b>144.500.000</b>
1.02.01.03.16	Pengadaan Pakaian Olah Raga	Terpenuhinya kebutuhan pakaian olah raga	Dinas Kesehatan	100%	144.500.000	APBD		100%	144.500.000
<b>1.02.01.05</b>	<b>Program Peningkatan Kapasitas Sumber Daya Aparatur</b>	Optimalisasi Peningkatan kapasitas Sumber Daya Aparatur	Dinas Kesehatan	100%	<b>120.000.000</b>			100%	<b>150.000.000</b>

Kode	URUSAN / SKPD / PROGRAM / KEGIATAN	Rencana Tahun 2019				SUMBER DANA	Catatan Penting	Perkiraan Maju Rencana tahun 2020	
		KINERJA	LOKASI		PAGU	SUMBER DANA		Target	PAGU INDIKATIF
		Indikator		Target	INDIKATIF				
1.02.01.05.17	Pelatihan Pengembangan SDM Kesehatan	Terpenuhinya kebutuhan pelatihan pengembangan SDM kesehatan	Dinas Kesehatan	100%	120.000.000	APBD		100%	150.000.000
<b>1.02.01.06</b>	<b>Program Peningkatan Pengembangan Sistem Pelaporan Capaian Kinerja dan Keuangan</b>	Optimalisasi Pengembangan sistem pelaporan capaian kinerja dan keuangan	Dinas Kesehatan	100%	<b>90.000.000</b>			100%	<b>120.000.000</b>
1.02.01.06.18	Penyusunan Laporan Capaian Kinerja dan Ikhtisar Realisasi Kinerja SKPD	Tersedianya laporan capaian kinerja dan ikhtisar realisasi kinerja	Dinas Kesehatan	1 dokumen	40.000.000	APBD		1 dokumen	50.000.000
1.02.01.06.19	Penyusunan Laporan Keuangan	Tersedianya laporan keuangan	Dinas Kesehatan	1 dokumen	50.000.000	APBD		1 dokumen	70.000.000
<b>1.02.01.15</b>	<b>Program Obat dan Perbekalan Kesehatan</b>	Persentase ketersediaan obat dan BMHP di Puskesmas	Dinas Kesehatan	100%	<b>28.100.000.000</b>			100%	<b>26.100.000.000</b>
		Persentase ketersediaan alat kesehatan di Puskesmas		27,41 %				27,41 %	
		Ketersediaan Sarana Prasarana di Puskesmas		48,04%				48,04%	
1.02.01.15.07	Penyediaan Obat dan BMHP (Bahan Medis Habis Pakai) di RSUD Kelas D	Terpenuhinya kebutuhan obat dan BMHP untuk pelayanan di RS Kelas D	Dinas Kesehatan	100%	1.300.000.000	APBD		100%	1.300.000.000



Kode	URUSAN / SKPD / PROGRAM / KEGIATAN	Rencana Tahun 2019				SUMBER DANA	Catatan Penting	Perkiraan Maju Rencana tahun 2020	
		KINERJA	LOKASI		PAGU	SUMBER DANA		Target	PAGU INDIKATIF
		Indikator		Target	INDIKATIF				
1.02.01.15.09	Pengadaan peralatan laboratorium di UPTD Labkesda Dinas Kesehatan Kota Bekasi	Terpenuhinya kebutuhan alat laboratorium di UPTD Labkesda (lemari asam, spektrofotometer, penghancurmakanan, gravimetri dilutor, inkubator, idex quantity try sealer plus, idex UV lamp. Infra red sterilized, volumetric dispenser, refrigerator)	Dinas Kesehatan	1 paket	3.000.000.000	APBD		1 paket	
1.02.01.15.10	Penyelenggaraan sarana prasarana dan alat kesehatan di lingkungan Dinas Kesehatan Kota Bekasi	Jumlah Puskesmas yang Memiliki Sarana sesuai standar Minimal	Dinas Kesehatan	42 Puskesmas	2.000.000.000	APBD		42 Puskesmas	3.000.000.000
		Jumlah Puskesmas yang Memiliki Alkes sesuai standar Minimal		5 Puskesmas				7 Puskesmas	
		Jumlah Puskesmas yang Memiliki Prasarana sesuai standar Minimal		42 Puskesmas				42 Puskesmas	
1.02.01.15.11	Penyelenggaraan Sarana Prasarana dan Alat Kesehatan di Rumah Sakit Kelas D	Terpenuhinya kebutuhan sarana dan alat kesehatan di RSUD Kelas D	Dinas Kesehatan	100%	17.300.000.000	APBD		100%	17.300.000.000
1.02.01.15.16	Pengadaan Obat dan Pelayanan Kefarmasian	Persentase Puskesmas dengan Ketersediaan Obat dan Vaksin Esensial	Dinas Kesehatan	100%	3.500.000.000	APBD		100%	3.500.000.000

Kode	URUSAN / SKPD / PROGRAM / KEGIATAN	Rencana Tahun 2019				SUMBER DANA	Catatan Penting	Perkiraan Maju Rencana tahun 2020	
		KINERJA	LOKASI		PAGU	SUMBER DANA		Target	PAGU INDIKATIF
		Indikator		Target	INDIKATIF				
		Persentase Puskesmas yang melaksanakan Pelayanan farmasi sesuai standar		55%				57%	
		Persentase Instalasi farmasi Kota yang Melakukan Manajemen Pengelolaan Obat dan Vaksin sesuai standar		86%				88%	
		Pengelolaan Obat dan Vaksin sesuai standar		90%				92%	
1.02.01.15.17	Pengadaan Mebeulair dan Perlengkapan RSUD Kelas D	Terpenuhinya kebutuhan meubelair dan perlengkapan RSUD Kelas D	Dinas Kesehatan	100%	1.000.000.000	APBD		100%	1.000.000.000
1.02.01.16	Program Upaya Kesehatan Masyarakat	Jumlah puskesmas terakreditasi		31 Puskesmas	31.176.772.000			36 Puskesmas	31.181.772.000
		Cakupan pelayanan gawat darurat level I yang diberikan oleh sarana kesehatan		100%				100%	
		Persentase cakupan Pelayanan kesehatan rujukan bagi peserta jaminan kesehatan		100%				100%	
		Persentase RT PHBS		58.49 %				59%	
		Persentase institusi dan fasilitas umum memenuhi syarat kesehatan		61.67 %				61.67 %	
		Prevalensi balita kurus dan sangat kurus		13.67 %				13.50 %	

Kode	URUSAN / SKPD / PROGRAM / KEGIATAN	Rencana Tahun 2019				SUMBER DANA	Catatan Penting	Perkiraan Maju Rencana tahun 2020	
		KINERJA	LOKASI		PAGU	SUMBER DANA		Target	PAGU INDIKATIF
		Indikator		Target	INDIKATIF				
		Persentase ketersediaan SDM Kesehatan di Puskesmas		100%				100%	
1.02.01.16.77	Operasional Laboratorium Kesehatan Daerah	Tersedianya Reagen untuk pemeriksaan sampel di Labkesda	UPTD	1 paket	1.000.000.000	APBD		1 paket	1.000.000.000
		Jumlah sampel yang diperiksa		7100 sampel	650.000.000			7100 sampel	650.000.000
1.02.01.16.84	Penyelenggaraan Pelayanan Kesehatan di UPTD Puskesmas Jati Sampurna	Terpenuhinya kebutuhan sarana penunjang operasional Puskesmas	UPTD	100%	650.000.000	APBD		100%	650.000.000
1.02.01.16.91	Penyelenggaraan pelayanan kesehatan di UPTD Puskesmas Padurenan	Terpenuhinya kebutuhan sarana penunjang operasional Puskesmas	UPTD	100%	600.000.000	APBD		100%	600.000.000
1.02.01.16.94	Penyelenggaraan Pelayanan Kesehatan di UPTD Puskesmas Kali Baru	Terpenuhinya kebutuhan sarana penunjang operasional Puskesmas	UPTD	100%	622.050.000	APBD		100%	622.050.000
1.02.01.16.97	Penyelenggaraan Pelayanan Kesehatan di UPTD Puskesmas Wisma Jaya	Terpenuhinya kebutuhan sarana penunjang operasional Puskesmas	UPTD	100%	456.000.000	APBD		100%	456.000.000
1.02.01.16.104	Penyelenggaraan Pelayanan Kesehatan di UPTD Puskesmas Perumnas II	Terpenuhinya kebutuhan sarana penunjang operasional Puskesmas	UPTD	100%	300.000.000	APBD		100%	300.000.000
1.02.01.16.107	Penyelenggaraan Pelayanan Kesehatan di UPTD Puskesmas Sumur Batu	Terpenuhinya kebutuhan sarana penunjang operasional Puskesmas	UPTD	100%	4.000.000.000	APBD		100%	4.000.000.000

Kode	URUSAN / SKPD / PROGRAM / KEGIATAN	Rencana Tahun 2019				SUMBER DANA	Catatan Penting	Perkiraan Maju Rencana tahun 2020	
		KINERJA	LOKASI		PAGU	SUMBER DANA		Target	PAGU INDIKATIF
		Indikator		Target	INDIKATIF				
1.02.01.16.109	Penyelenggaraan Pelayanan Kesehatan di UPTD Puskesmas Mustika Sari	Terpenuhinya kebutuhan sarana penunjang operasional Puskesmas	UPTD	100%	315.982.000	APBD		100%	315.982.000
1.02.01.16.110	Penyelenggaraan Pelayanan Kesehatan di UPTD Puskesmas Jati Makmur	Terpenuhinya kebutuhan sarana penunjang operasional Puskesmas	UPTD	100%	250.000.000	APBD		100%	250.000.000
1.02.01.16.114	Penyelenggaraan Pelayanan Kesehatan di UPTD Puskesmas Bojong Rawa Lumbu	Terpenuhinya kebutuhan sarana penunjang operasional Puskesmas	UPTD	100%	553.500.000	APBD		100%	553.500.000
1.02.01.16.116	Penyelenggaraan Pelayanan Kesehatan di UPTD Puskesmas Kali Abang Tengah	Terpenuhinya kebutuhan sarana penunjang operasional Puskesmas	UPTD	100%	200.000.000	APBD		100%	200.000.000
1.02.01.16.117	Penyelenggaraan Pelayanan Kesehatan di UPTD Puskesmas Jati Bening	Terpenuhinya kebutuhan sarana penunjang operasional Puskesmas	UPTD	100%	285.000.000	APBD		100%	285.000.000
1.02.01.16.201	Penyelenggaraan Pelayanan Kesehatan di UPTD Puskesmas Karang Kitri	Terpenuhinya kebutuhan sarana penunjang operasional Puskesmas	UPTD	100%	675.480.000	APBD		100%	675.480.000
1.02.01.16.202	Penyelenggaraan Pelayanan Kesehatan di UPTD Puskesmas Jati Rahayu	Terpenuhinya kebutuhan sarana penunjang operasional Puskesmas	UPTD	100%	299.194.000	APBD		100%	299.194.000
1.02.01.16.203	Penyelenggaraan pelayanan kesehatan di UPTD Puskesmas Perwira	Terpenuhinya kebutuhan sarana penunjang operasional Puskesmas	UPTD	100%	517.975.000	APBD		100%	517.975.000

Kode	URUSAN / SKPD / PROGRAM / KEGIATAN	Rencana Tahun 2019				SUMBER DANA	Catatan Penting	Perkiraan Maju Rencana tahun 2020	
		KINERJA	LOKASI		PAGU	SUMBER DANA		Target	PAGU INDIKATIF
		Indikator		Target	INDIKATIF				
1.02.01.16.209	Penyelenggaraan Pelayanan Kesehatan di UPTD Puskesmas Kota Baru	Terpenuhinya kebutuhan sarana penunjang operasional Puskesmas	UPTD	100%	360.000.000	APBD		100%	360.000.000
1.02.01.16.211	Penyelenggaraan Pelayanan Kesehatan di UPTD Puskesmas Pondok Gede	Terpenuhinya kebutuhan sarana penunjang operasional Puskesmas	UPTD	100%	349.100.000	APBD		100%	349.100.000
1.02.01.16.212	Penyelenggaraan Pelayanan Kesehatan di UPTD Puskesmas Teluk Pucung	Terpenuhinya kebutuhan sarana penunjang operasional Puskesmas	UPTD	100%	379.178.000	APBD		100%	379.178.000
1.02.01.16.214	Penyelenggaraan Pelayanan Kesehatan di UPTD Puskesmas Jati Ranggan	Terpenuhinya kebutuhan sarana penunjang operasional Puskesmas	UPTD	100%	504.740.000	APBD		100%	504.740.000
1.02.01.16.215	Penyelenggaraan Pelayanan Kesehatan di UPTD Puskesmas Jaka Mulya	Terpenuhinya kebutuhan sarana penunjang operasional Puskesmas	UPTD	100%	250.000.000	APBD		100%	250.000.000
1.02.01.16.223	Penyelenggaraan Pelayanan Kesehatan di UPTD Puskesmas Duren Jaya	Terpenuhinya kebutuhan sarana penunjang operasional Puskesmas	UPTD	100%	396.290.000	APBD		100%	396.290.000
1.02.01.16.228	Penyelenggaraan pelayanan kesehatan di UPTD Puskesmas Cimuning	Terpenuhinya kebutuhan sarana penunjang operasional Puskesmas	UPTD	100%	544.500.000	APBD		100%	544.500.000
1.02.01.16.232	Penyelenggaraan Pelayanan Kesehatan di UPTD Puskesmas Bintara Jaya	Terpenuhinya kebutuhan sarana penunjang operasional Puskesmas	UPTD	100%	172.500.000	APBD		100%	172.500.000

Kode	URUSAN / SKPD / PROGRAM / KEGIATAN	Rencana Tahun 2019				SUMBER DANA	Catatan Penting	Perkiraan Maju Rencana tahun 2020	
		KINERJA	LOKASI		PAGU	SUMBER DANA		Target	PAGU INDIKATIF
		Indikator		Target	INDIKATIF				
1.02.01.16.233	Penyelenggaraan Pelayanan Kesehatan di UPTD Puskesmas Pejuang	Terpenuhinya kebutuhan sarana penunjang operasional Puskesmas	UPTD	100%	440.360.000	APBD		100%	440.360.000
1.02.01.16.234	Penyelenggaraan Pelayanan Kesehatan di UPTD Puskesmas Jati Warna	Terpenuhinya kebutuhan sarana penunjang operasional Puskesmas	UPTD	100%	220.000.000	APBD		100%	220.000.000
1.02.01.16.240	Penyelenggaraan Pelayanan Kesehatan di UPTD Puskesmas Jati Asih	Terpenuhinya kebutuhan sarana penunjang operasional Puskesmas	UPTD	100%	350.000.000	APBD		100%	350.000.000
1.02.01.16.243	Penyelenggaraan Pelayanan Kesehatan di UPTD Puskesmas Jati luhur	Terpenuhinya kebutuhan sarana penunjang operasional Puskesmas	UPTD	100%	250.000.000	APBD		100%	250.000.000
1.02.01.16.244	Penyelenggaraan Pelayanan Kesehatan di UPTD Puskesmas Marga Jaya	Terpenuhinya kebutuhan sarana penunjang operasional Puskesmas	UPTD	100%	200.000.000	APBD		100%	200.000.000
1.02.01.16.251	Penyelenggaraan Pelayanan Kesehatan di UPTD Puskesmas Bojong Menteng	Terpenuhinya kebutuhan sarana penunjang operasional Puskesmas	UPTD	100%	300.000.000	APBD		100%	300.000.000
1.02.01.16.269	Penyelenggaraan Pelayanan Kesehatan di UPTD Puskesmas Jati Bening Baru	Terpenuhinya kebutuhan sarana penunjang operasional Puskesmas	UPTD	100%	456.000.000	APBD		100%	456.000.000
1.02.01.16.270	Penyelenggaraan Pelayanan Kesehatan di UPTD Puskesmas Pekayon Jaya	Terpenuhinya kebutuhan sarana penunjang operasional Puskesmas	UPTD	100%	300.000.000	APBD		100%	300.000.000

Kode	URUSAN / SKPD / PROGRAM / KEGIATAN	Rencana Tahun 2019				SUMBER DANA	Catatan Penting	Perkiraan Maju Rencana tahun 2020	
		KINERJA	LOKASI		PAGU	SUMBER DANA		Target	PAGU INDIKATIF
		Indikator		Target	INDIKATIF				
1.02.01.16.271	Penyelenggaraan Pelayanan Kesehatan di UPTD Puskesmas Pengasinan	Terpenuhinya kebutuhan sarana penunjang operasional Puskesmas	UPTD	100%	300.000.000	APBD		100%	300.000.000
1.02.01.16.339	Penyelenggaraan Pelayanan Kesehatan di UPTD Puskesmas Bantargebang	Terpenuhinya kebutuhan sarana penunjang operasional Puskesmas	UPTD	100%	560.000.000	APBD		100%	560.000.000
1.02.01.16.341	Penyelenggaraan Pelayanan Kesehatan di UPTD Puskesmas Mustika Jaya	Terpenuhinya kebutuhan sarana penunjang operasional Puskesmas	UPTD	100%	400.000.000	APBD		100%	400.000.000
1.02.01.16.343	Penyelenggaraan Pelayanan Kesehatan di UPTD Puskesmas Jaka Setia	Terpenuhinya kebutuhan sarana penunjang operasional Puskesmas	UPTD	100%	600.000.000	APBD		100%	600.000.000
1.02.01.16.346	Penyelenggaraan Pelayanan Kesehatan di UPTD Puskesmas Kranji	Terpenuhinya kebutuhan sarana penunjang operasional Puskesmas	UPTD	100%	192.500.000	APBD		100%	192.500.000
1.02.01.16.348	Penyelenggaraan Pelayanan Kesehatan di UPTD Puskesmas Aren Jaya	Terpenuhinya kebutuhan sarana penunjang operasional Puskesmas	UPTD	100%	405.000.000	APBD		100%	405.000.000
1.02.01.16.352	Penyelenggaraan Pelayanan Kesehatan di UPTD Puskesmas Rawa Tembaga	Terpenuhinya kebutuhan sarana penunjang operasional Puskesmas	UPTD	100%	300.000.000	APBD		100%	300.000.000
1.02.01.16.353	Penyelenggaraan Pelayanan Kesehatan di UPTD Puskesmas Seroja	Terpenuhinya kebutuhan sarana penunjang operasional Puskesmas	UPTD	100%	400.000.000	APBD		100%	400.000.000
1.02.01.16.355	Penyelenggaraan Pelayanan Kesehatan di UPTD Puskesmas Marga Mulya	Terpenuhinya kebutuhan sarana penunjang operasional Puskesmas	UPTD	100%	250.000.000	APBD		100%	250.000.000

Kode	URUSAN / SKPD / PROGRAM / KEGIATAN	Rencana Tahun 2019				SUMBER DANA	Catatan Penting	Perkiraan Maju Rencana tahun 2020	
		KINERJA	LOKASI		PAGU	SUMBER DANA		Target	PAGU INDIKATIF
		Indikator		Target	INDIKATIF				
1.02.01.16.372	Penyelenggaraan Pelayanan Kesehatan di UPTD Puskesmas Bintara	Terpenuhinya kebutuhan sarana penunjang operasional Puskesmas	UPTD	100%	500.000.000	APBD		100%	500.000.000
1.02.01.16.376	Penyelenggaraan pelayanan kesehatan di UPTD Puskesmas Ciketing Udik	Terpenuhinya kebutuhan sarana penunjang operasional Puskesmas	UPTD	100%	600.000.000	APBD		100%	600.000.000
1.02.01.16.379	Penyelenggaraan pelayanan kesehatan di UPTD Puskesmas Harapan Baru	Terpenuhinya kebutuhan sarana penunjang operasional Puskesmas	UPTD	100%	440.000.000	APBD		100%	440.000.000
1.02.01.16.254	Kegiatan POSKO Kesehatan	Terpenuhinya pelayanan di posko kesehatan	Dinas Kesehatan	100%	500.000.000	APBD		100%	500.000.000
1.02.01.16.257	Penyelenggaraan Penyehatan Lingkungan Pemukiman	Jumlah RW yang melakukan pemucuan ODF	Dinas Kesehatan	75 RW	800.000.000	APBD		75 RW	800.000.000
1.02.01.16.259	Peningkatan Kesehatan Anak Usia Sekolah dan Remaja	% penjangkauan kesehatan siswa kls 1,7 &10	Dinas Kesehatan	97%	200.000.000	APBD		97%	200.000.000
		Jumlah puskesmas mampu tatalaksana pkpr		15 Puskesmas				15 Puskesmas	
1.02.01.16.260	Peningkatan Pelayanan Kesehatan Primer	Jumlah Puskesmas teregistrasi	Dinas Kesehatan	42 Puskesmas	500.000.000	APBD		42 Puskesmas	500.000.000
		Jumlah rekomendasi perizinan FKTP yang dikeluarkan		80 rekomendasi				80 rekomendasi	
		Persentase FKTP yang dibina		100%				100%	



Kode	URUSAN / SKPD / PROGRAM / KEGIATAN	Rencana Tahun 2019				SUMBER DANA	Catatan Penting	Perkiraan Maju Rencana tahun 2020	
		KINERJA	LOKASI		PAGU	SUMBER DANA		Target	PAGU INDIKATIF
		Indikator		Target	INDIKATIF				
1.02.01.16.261	Penyusunan Profil TA. 2018 dan Laporan SPM Bidang Kesehatan	Tersedianya Buku Profil Kesehatan	Dinas Kesehatan	20 Buku	75.000.000	APBD		20 Buku	80.000.000
		Tersedianya laporan SPM Bidang Kesehatan		1 Laporan				1 Laporan	
1.02.01.16.262	Pelayanan Kesehatan Olahraga dan Kesehatan Kerja	Jumlah institusi pemerintah yang menyelenggarakan senam peregangan	Dinas Kesehatan	64 Institusi	300.000.000	APBD		64 Institusi	300.000.000
		Jumlah pos ukk yang dibina		10 Pos				10 Pos	
1.02.01.16.263	Pengawasan Lingkungan pada Tempat Tempat Umum	Prosentase sekolah yang memnuhi syarat kesehatan	Dinas Kesehatan	60%	200.000.000	APBD		60%	200.000.000
		Prosentase fasilitas kesehatan yang memenuhi syarat kesehatan		70%				70%	
		Jumlah kantin sekolah yang memnuhi syarat kesehatan		10 kantin				10 kantin	
1.02.01.16.273	Pengawasan pada Tempat Pengelolaan Makanan yang dikonsumsi Publik	Jumlah TPM bersertifikat laik higiene	Dinas Kesehatan	250 sarana	300.000.000	APBD		250 sarana	300.000.000
1.02.01.16.276	Peningkatan Pelayanan Kesehatan Tradisional dan Optimalisasi Penyelenggaraan Perawatan Kesehatan Masyarakat (PERKESMAS)	Jumlah rekomendasi perizinan pengobatan tradisional yang dikeluarkan		42 Batra	200.000.000	APBD		42 Batra	200.000.000
		Jumlah Puskesmas yang melaksanakan PIS-PK		42 Puskesmas				42 Puskesmas	

Kode	URUSAN / SKPD / PROGRAM / KEGIATAN	Rencana Tahun 2019				SUMBER DANA	Catatan Penting	Perkiraan Maju Rencana tahun 2020	
		KINERJA	LOKASI		PAGU	SUMBER DANA		Target	PAGU INDIKATIF
		Indikator		Target	INDIKATIF				
		Persentase penyehat tradisional yang dibina		100%				100%	
		Jumlah Puskesmas yang melaksanakan asuhan mandiri pelayanan kesehatan tradisional		42 Puskesmas				42 Puskesmas	
1.02.01.16.340	Penyelenggaraan Pelayanan Kesehatan di RSUD Kelas D Jati Sampurna	Terpenuhinya kebutuhan penunjang operasional RSUD Kelas D	Dinas Kesehatan	100%	2.500.000.000	APBD		100%	2.500.000.000
1.02.01.16.342	Pendampingan Kegiatan TP4D	Tersedianya laporan pendampingan TP4D	Dinas Kesehatan	1 laporan	120.000.000	APBD		1 laporan	120.000.000
1.02.01.16.357	Program Perencanaan Persalinan dan Pencegahan Komplikasi (P4K)	Pembinaan Puskesmas PONED	Dinas Kesehatan	100%	200.000.000	APBD		100%	200.000.000
		% Bayi Baru Lahir mendapatkan Pelayanan Kesehatan Sesuai Standar (Neonatal)	Dinas Kesehatan	90%				90%	
1.02.01.16.358	Peningkatan Kesehatan IBU	% ibu hamil mendapatkan pelayanan k4	Dinas Kesehatan	100%	150.000.000	APBD		100%	150.000.000
		% ibu bersalin mendapat persalinan di faskes	Dinas Kesehatan	100%				100%	
1.02.01.16.359	Promosi Kesehatan	Jumlah kebijakan public berwawasan kesehatan	Dinas Kesehatan	2 Dokumen	796.423.000	APBD		2 Dokumen	796.423.000
		Jumlah kelurahan memiliki kebijakan phbs		5 Dokumen				5 Dokumen	

Kode	URUSAN / SKPD / PROGRAM / KEGIATAN	Rencana Tahun 2019				SUMBER DANA	Catatan Penting	Perkiraan Maju Rencana tahun 2020	
		KINERJA	LOKASI		PAGU	SUMBER DANA		Target	PAGU INDIKATIF
		Indikator		Target	INDIKATIF				
		Jumlah dunia usaha yg menyelenggarakan CSR kesehatan		1 dunia usaha				1 dunia usaha	
		Jumlah ormas memanfaatkan sumberdaya mendukung usaha kesehatan		5 ormas				5 ormas	
		Jumlah tema pesan KIE pada masyarakat		5 tema				5 tema	
1.02.01.16.360	Kesekretariatan Tim Pembina Kota Sehat	Jumlah Kelurahan melaksanakan 5 tatanan Kota Sehat	Dinas Kesehatan	1 Kelurahan	500.000.000	APBD		1 Kelurahan	500.000.000
1.02.01.16.361	Pembinaan Sekolah Sehat Kota Bekasi Tahun 2019	Jumlah sekolah sehat per kecamatan	Dinas Kesehatan	1 Dokumen	200.000.000	APBD		1 Dokumen	200.000.000
1.02.01.16.362	Peningkatan Gizi Masyarakat	Prevalensi balita pendek dan sangat kurus	Dinas Kesehatan	12%	250.000.000	APBD		12%	250.000.000
		% bayi 6 bulan mendapat asi eksklusif		75%				75%	
		% balita yg ditimbang berat badannya		85%				85%	
		% balita 6-59 bln mendapat kapsul vit a		90%				90%	
		% ibu hamil mendapat ttd min 90 tablet		95%				95%	
		% remaja putri mendapat ttd		25%				25%	

Kode	URUSAN / SKPD / PROGRAM / KEGIATAN	Rencana Tahun 2019				SUMBER DANA	Catatan Penting	Perkiraan Maju Rencana tahun 2020	
		KINERJA	LOKASI		PAGU	SUMBER DANA		Target	PAGU INDIKATIF
		Indikator		Target	INDIKATIF				
1.02.01.16.363	Pengawasan Kualitas Air Minum Masyarakat	Jumlah Puskesmas melakukan Uji Kualitas Air Minum (DAM) (Min. 50% dari jumlah DAM)	Dinas Kesehatan	20 Puskesmas	400.000.000	APBD		20 Puskesmas	400.000.000
1.02.01.16.364	Peningkatan Kesehatan Anak Balita	% anak usia 0-59 bln mendapat yankes balita	Dinas Kesehatan	100%	125.000.000	APBD		100%	125.000.000
1.02.01.16.365	Peningkatan Kesehatan Lansia	Jumlah puskesmas cakupan yankes lansia >70%	Dinas Kesehatan	18 Puskesmas	150.000.000	APBD		18 Puskesmas	150.000.000
		% lansia mendapat yankes di posbindu		75%				75%	
1.02.01.16.369	Penilaian Tenaga Kesehatan Teladan	Jumlah Nakes Teladan Terpilih Tingkat Kota Bekasi	Dinas Kesehatan	5 nakes	150.000.000	APBD		5 nakes	150.000.000
1.02.01.16.370	Peningkatan Pelayanan Kesehatan Rujukan	Persentase FKTR teregistrasi	Dinas Kesehatan	100%	105.000.000	APBD		100%	105.000.000
		RSUD Kelas D teregistrasi	Dinas Kesehatan	1 RSUD				1 RSUD	
		Persentase rekomendasi perizinan FKTR yang dikeluarkan		100%				100%	
		Persentase FKTR yang dibina dan diawasi		100%				100%	
1.02.01.16.373	Penguatan Kapasitas Kelembagaan Pelayanan Kesehatan	Jumlah Nakes yang Ditingkatkan Kompetensinya	Dinas Kesehatan	300 orang	210.000.000	APBD		300 orang	210.000.000

Kode	URUSAN / SKPD / PROGRAM / KEGIATAN	Rencana Tahun 2019				SUMBER DANA	Catatan Penting	Perkiraan Maju Rencana tahun 2020	
		KINERJA	LOKASI		PAGU	SUMBER DANA		Target	PAGU INDIKATIF
		Indikator		Target	INDIKATIF				
		Jumlah Puskesmas Memiliki Minimal 5 Jenis Tenaga Kesehatan		31 Puskesmas				31 Puskesmas	
1.02.01.16.378	Pembinaan Monitoring Evaluasi dan Peningkatan Kinerja Sarana Kesehatan Tingkat Pertama dan Rujukan	Tersedianya database ketersediaan dan kebutuhan sarana dan alat kesehatan di Puskesmas	Dinas Kesehatan	42 Puskemas	400.000.000	APBD		42 Puskemas	400.000.000
1.02.01.16.379	Kajian Kelembagaan dan Sarana Prasarana RSUD Kelas D	Terlaksananya penyusunan naskah akademik RSUD kelas D di kota Bekasi	Dinas Kesehatan	1 Dokumen	50.000.000	APBD		1 Dokumen	50.000.000
1.02.01.16.380	Pembangunan sistem informasi kesehatan	Tersedianya sistem informasi kesehatan	Dinas Kesehatan	1 pt	500.000.000	APBD		1 pt	500.000.000
1.02.01.17	Program Pengawasan Obat dan Makanan	Persentase jumlah sarana kefarmasian yang memenuhi standar pelayanan kesehatan		17.08 %	200.000.000			17.08 %	200.000.000
		Persentase jumlah produk pangan industri rumah tangga berlabel yang memenuhi standar BPOM		43%				43%	
1.02.01.17.02	Sertifikasi P-IRT serta pengawasan makanan dan produk farmasi di Kota Bekasi	Terbitnya Sertifikasi Baru P-IRT	Dinas Kesehatan	135 Sarana	200.000.000	APBD		135 Sarana	200.000.000
		Pangan Industri Rumah Tangga yang mendapatkan Pengawasan dan Pembinaan		185 Sarana				185 Sarana	
		3Sekolah yang Siswanya mendapatkan Penyulusan NAPZA		30 Sekolah				30 Sekolah	

Kode	URUSAN / SKPD / PROGRAM / KEGIATAN	Rencana Tahun 2019				SUMBER DANA	Catatan Penting	Perkiraan Maju Rencana tahun 2020	
		KINERJA	LOKASI		PAGU	SUMBER DANA		Target	PAGU INDIKATIF
		Indikator		Target	INDIKATIF				
		Sarana Farmasi yang mengikuti Bimtek SIPNAP Secara Online		45 Sarana				45 Sarana	
		Sampel Produk Makanan dan Bahan Tambahan Pangan yang di Uji Laboratorium		90 Sampel				90 Sampel	
		Audit dan Pengawasan Sarana Kefarmasian		50 Sarana				50 Sarana	
1.02.01.22	Program Pencegahan dan Penanggulangan Penyakit	Persentase penemuan dan penanganan penyakit menular langsung, tular vektor dan zoonosis		100%	3.350.000.000			100%	3.350.000.000
		Pengendalian faktor resiko PTM		100%				100%	
1.02.01.22.12	Peningkatan Penanggulangan Penyakit Tidak Menular dan Kesehatan Jiwa	Terlaksananya Kegiatan Workshop Posbindu PTM	Dinas Kesehatan	42 Puskesmas	400000000	APBD		42 Puskesmas	400.000.000
		Jumlah Deteksi Dini IVA dan SADANIS di Puskesmas		1,000 Pemeriksaan				1,000 Pemeriksaan	
		Tersediany Rencana Aksi Penanggulangan Orang Dengan Gangguan Jiwa (ODGJ)		1 Perwal				1 Perwal	
		2. Jumlah Guru UKS/BP yang Tersosialisasi Pencegahan dan Pengendalian NAPZA		80 orang				80 orang	
		2. Jumlah Laporan PTM dengan Portal WEB di Puskesmas		42 Puskesmas				42 Puskesmas	

Kode	URUSAN / SKPD / PROGRAM / KEGIATAN	Rencana Tahun 2019				SUMBER DANA	Catatan Penting	Perkiraan Maju Rencana tahun 2020	
		KINERJA	LOKASI		PAGU	SUMBER DANA		Target	PAGU INDIKATIF
		Indikator		Target	INDIKATIF				
		2. Jumlah FKTP yang melaksanakan skirining mental antenatal sesuai standar		20 FKTP				20 FKTP	
		2. Tersedianya Laporan Kegiatan Koordinasi LP dan LS Penggalangan Komitmen Penanggulangan Penyakit Tidak Menular dan Kesehatan Jiwa		1 Laporan dan Komitmen				1 Laporan dan Komitmen	
1.02.01.22.18	Pelaksanaan Surveillans Epidemiologi	2. "Penemuan kasus Discarded Campak ?2/100.000 penduduk"	Dinas Kesehatan	100 persen	200.000.000	APBD		100 persen	200.000.000
		2. Persentase Kelengkapan Laporan Kesakitan dan Kematian berbasis Rumah Sakit		100 persen				100 persen	
		2. Persentase Ketepatan Laporan Kesakitan dan Kematian berbasis Rumah Sakit		100 persen				100 persen	
		2. Persentase Kelengkapan Laporan Kesakitan dan Kematian berbasis Puskesmas		100 persen				100 persen	
		2. Persentase Ketepatan Laporan Kesakitan dan Kematian berbasis Puskesmas		100 persen				100 persen	
		2. "Persentase Sinyal Kewaspadaan Dini yang direspon (2018=80%)"		100 persen				100 persen	

Kode	URUSAN / SKPD / PROGRAM / KEGIATAN	Rencana Tahun 2019				SUMBER DANA	Catatan Penting	Perkiraan Maju Rencana tahun 2020	
		KINERJA	LOKASI		PAGU	SUMBER DANA		Target	PAGU INDIKATIF
		Indikator		Target	INDIKATIF				
		2. Persentase penurunan kasus Penyakit yang Dapat Dicegah Dengan Imunisasi (PD3I) tertentu (Campak Rubela, Difteri, Pertusis) tahun 2013. Target 2019 menurunkan hingga 40%		100%				100%	
		2. Persentase penurunan kasus Penyakit yang Dapat Dicegah Dengan Imunisasi (PD3I), Penyakit Menular Potensial KLB dan Keracunan Makanan;		100%				100%	
		2. Surveilans Aktif Rumah Sakit (Hospital Based Surveillance) Penemuan Kasus Acute Flaccid Paralysis/AFP di antara 100.000 penduduk Usia < 15 tahun per tahun (Non AFP rate minimal 2/100.000 penduduk)		100%				100%	
		2. Penemuan kasus Discarded Campak ?2/100.000 penduduk		100%				100%	
		2. Surveilans Masyarakat (Community Based Surveillance/Puskesmas Kasus Non AFP rate Anak Usia < 15 tahun		100%				100%	
		2. Persentase Kelengkapan Laporan Kesakitan dan Kematian berbasis Rumah Sakit		100%				100%	



Kode	URUSAN / SKPD / PROGRAM / KEGIATAN	Rencana Tahun 2019				SUMBER DANA	Catatan Penting	Perkiraan Maju Rencana tahun 2020	
		KINERJA	LOKASI		PAGU	SUMBER DANA		Target	PAGU INDIKATIF
		Indikator		Target	INDIKATIF				
		2. Persentase Kelengkapan Laporan Kesakitan dan Kematian berbasis Puskesmas		100%				100%	
		2. Persentase Ketepatan Laporan Kesakitan dan Kematian berbasis Puskesmas		100%				100%	
		2. Persentase Sinyal Kewaspadaan Dini yang direpson (2018=80%)		100%				100%	
		2. "Persentase penurunan kasus Penyakit yang Dapat Dicegah Dengan Imunisasi (PD3I) tertentu (Campak Rubela, Difteri, Pertusis) tahun 2013. Target 2019 menurunkan hingga 40% "		40 persen				40 persen	
		2. "Persentase penurunan kasus Penyakit yang Dapat Dicegah Dengan Imunisasi (PD3I), Penyakit Menular Potensial KLB dan Keracunan Makanan; "		40 persen				40 persen	
1.02.01.22.19	Pengendalian Penyelenggaraan Imunisasi di Kota Bekasi	2. Peningkatan Cakupan Imunisasi Dasar dan Lanjutan yang merata	Dinas Kesehatan	100%	200.000.000	APBD		100%	200.000.000
		2. Pemantauan dan Penanganan kasus Kejadian Ikutan Pasca Imunisasi (KIPI)		100%				100%	
1.02.01.22.23	Pencegahan dan penanggulangan penyakit tular vektor DBD, Malaria dan Filariasis	2. Persentase CFR (Case fatality Rate) Kasus DBD (Target Nasional)	Dinas Kesehatan	1%	600.000.000	APBD		1%	600.000.000

Kode	URUSAN / SKPD / PROGRAM / KEGIATAN	Rencana Tahun 2019				SUMBER DANA	Catatan Penting	Perkiraan Maju Rencana tahun 2020	
		KINERJA	LOKASI		PAGU	SUMBER DANA		Target	PAGU INDIKATIF
		Indikator		Target	INDIKATIF				
		2. Persentase penemuan dan penanganan Demam Berdarah Dengue (DBD)		100%				100%	
		2. Pembentukan G1R1J (Gerakan 1 Rumah 1 Jumantik)		20 Kelurahan				20 Kelurahan	
		2. Persentase API (Angka Penemuan Malaria Indigenous)		0%				0%	
		2. Persentase Penemuan dan Penanganan Malaria Import		100%				100%	
		2. MF Rate (Mikrofilaria Rate) Filariasis (Target Nasional		1%				1%	
		2. Persentase Cakupan POPM Kecacingan Umur 1-12 Tahun (Target Nasional >75%)		75%				75%	
1.02.01.22.24	Pencegahan dan penanggulangan penyakit menular langsung HIV/IMS, TBC dan KUSTA	1. Perluasan Ketuk pintu TBC (Tahun 2016 total KK : 737.292)	Dinas Kesehatan	500 KK	800.000.000	APBD		500 KK	800.000.000
		1. CNR (Case Notification Rate) TBC : Target nasional 134 per 100.000 Penduduk		158 org				158 org	
		1. CDR (Case Detection Rate) TBC : Target Nasional 41 %		54 persen				54 persen	
		1. Cure RATE (Angka Kesembuhan) Target Nasional : 90 %		90 persen				90 persen	
		1. Succses Rate (Angka Keberhasilan Pengobatan) : target Nasional 90%		90%				90%	

Kode	URUSAN / SKPD / PROGRAM / KEGIATAN	Rencana Tahun 2019				SUMBER DANA	Catatan Penting	Perkiraan Maju Rencana tahun 2020	
		KINERJA	LOKASI		PAGU	SUMBER DANA		Target	PAGU INDIKATIF
		Indikator		Target	INDIKATIF				
		1. Perluasan Pembentukan TIM DOTS TBC 45 RS		5 RS				5 RS	
		1. Perluasan Pembentukan PPM DOTS TB 12 Kecamatan		1 Kecamatan				1 Kecamatan	
		1. Prevalensi Kusta Cacat TK II (Target Nasional		5%				5%	
		2. Presentase Populasi beresiko HIV Positif yang diobati (Target Nasional 90%		60%				60%	
		2. Proporsi Kusta Cacat TK II (Target Nasional		5%				5%	
		3. Presentasi Populasi Beresiko HIV Positif VL Supression (Target Nasional 90% pada Tahun 2022)		60%				60%	
		3. Perluasan Kegiatan ICF (Insentif Case Finding) Kusta 42 PKM		5 Layanan				5 Layanan	
		4. Perluasan Layanan VCT (42 PKM, 42 RS, 1 Lapas)		9 Layanan				9 Layanan	
		5. Perluasan Layanan PPIA/PMTCT (42 PKM, 42 RS)		10 Layanan				10 Layanan	
		6. Perluasan Layanan CST/Pengobatan ARV/PDP (12 PKM, 12 RS)		3 Layanan				3 Layanan	
		1. Presentase Populasi beresiko yang di test HIV (Target Nasional 90% pada tahun 2022		87%				87%	

Kode	URUSAN / SKPD / PROGRAM / KEGIATAN	Rencana Tahun 2019				SUMBER DANA	Catatan Penting	Perkiraan Maju Rencana tahun 2020	
		KINERJA	LOKASI		PAGU	SUMBER DANA		Target	PAGU INDIKATIF
		Indikator		Target	INDIKATIF				
1.02.01.22.25	Pencegahan dan penanggulangan penyakit menular langsung ISPA/HEPATITIS dan ISPA/PNEUMONIA	1. persentasi Penemuan Penderita ISP/Hepatitis pada Balita (Target Nasional 60%)	Dinas Kesehatan	65%	600.000.000	APBD		65%	600.000.000
		2. Persentasi Penemuan Penderita Pneumonia pada balita 60%		60%				60%	
1.02.01.22.26	Pencegahan dan penanggulangan penyakit Zoonosis	1. CFR (Case Fatality Rate) Kasus DBD (Target Nasional	Dinas Kesehatan	1%	300.000.000	APBD		1%	300.000.000
		1. API (Angka Penemuan Malaria Indigenous) (Target Nasional 0%)		0%				0%	
		1. MF Rate (Micro Filaria Rate) Filariasis (Target Nasional		1%				1%	
		1. Persentase Penemuan dan Penanganan Kasus Zoonosis 100%		100%				100%	
		2. Persentase Penemuan dan Penanganan Deman Berdarah Dengue (DBD) 100%		100%				100%	
		2. Persentase Penemuan dan Penanganan Malaria Import 100%		100%				100%	
		2. Persentase Cakupan POPM Kecacingan umur 1-12 tahun (Target Nasional >75%)		75%				75%	
		3. Pembentukan G1RIJ (Gerakan 1 Rumah 1 Jumentik) DBD 20 Kelurahan		4 Kelurahan				5 Kelurahan	
1.02.01.22.27	Penanganan Masalah Kesehatan Korban Bencana	Terpenuhinya kebutuhan pelayanan kesehatan bagi korban bencana	Dinas Kesehatan	100%	50.000.000	APBD		100%	50.000.000

Kode	URUSAN / SKPD / PROGRAM / KEGIATAN	Rencana Tahun 2019				SUMBER DANA	Catatan Penting	Perkiraan Maju Rencana tahun 2020	
		KINERJA	LOKASI		PAGU	SUMBER DANA		Target	PAGU INDIKATIF
		Indikator		Target	INDIKATIF				
1.02.01.16.252	Penyelenggaraan Pelayanan Kesehatan Jemaah Haji	2. Persentase Pelayanan dan Pembinaan Kesehatan Jemaah Haji	Dinas Kesehatan	100%	200.000.000	APBD		100%	200.000.000
		2. Persentase Identifikasi dan Pembinaan Jemaah Haji dengan Risiko Tinggi (Risti)		100%				100%	
1.02.01.26	Program Peningkatan Pelayanan Kesehatan	Cakupan jaminan kesehatan masyarakat Kota Bekasi		100%	161.280.000.000			100%	208.280.000.000
1.02.01.26.01	Pembiayaan Jaminan Kesehatan Bagi Masyarakat Kota Bekasi Berbasis NIK	Terbiayainya Pelayanan Kesehatan bagi Pengguna KS NIK	Dinas Kesehatan	100%	150.000.000.000	APBD		100%	200.000.000.000
		Jumlah FKTR di Kota Bekasi yang bekerjasama dengan jamkesda		100%				100%	
1.02.01.26.02	Pembiayaan Pelayanan Kesehatan Bagi Penerima Bantuan Iuran (PBI) Daerah (APBD)	1. Terbiayainya premi asuransi PBI Daerah	Dinas Kesehatan	50,000 jiwa	8.280.000.000	APBD		50,000 jiwa	8.280.000.000
1.02.01.26.02	Pengadaan mobil ambulance Jenazah	Tersedianya mobil ambulance jenazah	Dinas Kesehatan	12 unit	3.000.000.000	APBD			
JUMLAH					254.114.032.000				299.189.072.000

**BAB IV**  
**RENCANA KERJA DAN PENDANAAN PERANGKAT DAERAH**

Berikut ini adalah rencana kerja Dinas Kesehatan Kota Bekasi

Tabel 4.1  
Rencana Kerja dan Pendanaan Perangkat Daerah

Kode	URUSAN / SKPD / PROGRAM / KEGIATAN	Rencana Tahun 2019				SUMBER DANA	Catatan Penting	Perkiraan Maju Rencana tahun 2020	
		KINERJA	LOKASI		PAGU	SUMBER DANA		Target	PAGU INDIKATIF
		Indikator		Target	INDIKATIF				
1	Urusan Wajib Pelayanan Dasar				251.114.032.000				299.189.072.000
01.02	Kesehatan				251.114.032.000				299.189.072.000
01.02.01	Dinas Kesehatan				251.114.032.000				299.189.072.000
1.02.01.01	Program Pelayanan Administrasi Perkantoran	Pelayanan Administrasi Perkantoran	Dinas Kesehatan	100%	28.927.760.000			100%	28.937.800.000
1.02.01.01.02	Penyediaan Jasa Kebersihan Kantor	Persentase terpenuhinya kebutuhan jasa kebersihan kantor	Dinas Kesehatan	100%	250.000.000	APBD		100%	250.000.000
1.02.01.01.03	Penyediaan Alat Tulis Kantor	Persentase terpenuhinya kebutuhan alat tulis kantor	Dinas Kesehatan	100%	195.500.000	APBD		100%	200.000.000
1.02.01.01.04	Penyediaan Barang Cetak dan Penggandaan	Persentase terpenuhinya barang cetakan dan penggandaan	Dinas Kesehatan	100%	194.460.000	APBD		100%	200.000.000
1.02.01.01.05	Penyediaan Komponen Instalasi Listrik/Penerangan Bangunan Kantor	Persentase terpenuhinya komponen instalasi listrik/penerangan bangunan kantor	Dinas Kesehatan	100%	40.000.000	APBD		100%	40.000.000

Kode	URUSAN / SKPD / PROGRAM / KEGIATAN	Rencana Tahun 2019				SUMBER DANA	Catatan Penting	Perkiraan Maju Rencana tahun 2020	
		KINERJA	LOKASI		PAGU	SUMBER DANA		Target	PAGU INDIKATIF
		Indikator		Target	INDIKATIF				
1.02.01.01.06	Penyediaan Bahan Bacaan dan Peraturan Perundang-undangan	Persentase terpenuhinya kebutuhan bahan bacaan dan peraturan perundang-undangan	Dinas Kesehatan	100%	70.000.000	APBD		100%	70.000.000
1.02.01.01.07	Penyediaan Makanan dan Minuman	Persentase terpenuhinya kebutuhan makan dan minum	Dinas Kesehatan	100%	500.000.000	APBD		100%	500.000.000
1.02.01.01.08	Rapat-rapat Koordinasi dan Konsultasi Ke Luar Daerah	Persentase terpenuhinya kebutuhan rapat koordinasi dan konsultasi keluar daerah	Dinas Kesehatan	100%	1.000.000.000	APBD		100%	1.000.000.000
1.02.01.01.09	Penyediaan Jasa Tenaga Administrasi/Teknis Perkantoran	Persentase terpenuhinya kebutuhan jasa tenaga administrasi/teknis perkantoran	Dinas Kesehatan	100%	26.047.800.000	APBD		100%	26.047.800.000
1.02.01.01.10	Penyebarluasan Informasi Penyelenggaraan Pemerintahan Daerah	Persentase terpenuhinya penyebarluasan informasi penyelenggaraan pemerintahan daerah	Dinas Kesehatan	100%	150.000.000	APBD		100%	150.000.000
1.02.01.01.11	Penyediaan Jasa Keamanan Kantor	Persentase terpenuhinya jasa keamanan kantor	Dinas Kesehatan	100%	100.000.000	APBD		100%	100.000.000
1.02.01.01.12	Penataan Arsip	Persentase terpenuhinya penataan arsip	Dinas Kesehatan	100%	80.000.000	APBD		100%	80.000.000
1.02.01.01.13	Penyediaan Jasa Komunikasi, Sumber Daya Air dan Listrik	Persentase terpenuhinya jasa komunikasi, sumber daya air dan listrik	Dinas Kesehatan	100%	300.000.000	APBD		100%	300.000.000
<b>1.02.01.02</b>	<b>Program Peningkatan Sarana dan Prasarana Aparatur</b>	Peningkatan Sarana dan Prasarana Aparatur	Dinas Kesehatan	100%	<b>725.000.000</b>			100%	<b>725.000.000</b>
1.02.01.02.13	Pemeliharaan Rutin/Berkala Gedung Kantor	Persentase terpenuhinya pemeliharaan rutin/berkala gedung kantor	Dinas Kesehatan	100%	200.000.000	APBD		100%	200.000.000
1.02.01.02.14	Pemeliharaan Rutin/Berkala Kendaraan Dinas/Operasional	Persentase terpenuhinya Pemeliharaan Rutin/Berkala Kendaraan Dinas/Operasional	Dinas Kesehatan	100%	450.000.000	APBD		100%	450.000.000

Kode	URUSAN / SKPD / PROGRAM / KEGIATAN	Rencana Tahun 2019				SUMBER DANA	Catatan Penting	Perkiraan Maju Rencana tahun 2020	
		KINERJA	LOKASI		PAGU	SUMBER DANA		Target	PAGU INDIKATIF
		Indikator		Target	INDIKATIF				
1.02.01.02.15	Pemeliharaan Rutin/Berkala Peralatan Gedung Kantor	Persentase terpenuhinya Pemeliharaan Rutin/Berkala Peralatan Gedung Kantor	Dinas Kesehatan	100%	75.000.000	APBD		100%	75.000.000
<b>1.02.01.03</b>	<b>Program Peningkatan Disiplin Aparatur</b>	Peningkatan Disiplin Aparatur	Dinas Kesehatan	100%	<b>144.500.000</b>			100%	<b>144.500.000</b>
1.02.01.03.16	Pengadaan Pakaian Olah Raga	Persentase terpenuhinya kebutuhan pakaian olah raga	Dinas Kesehatan	100%	144.500.000	APBD		100%	144.500.000
<b>1.02.01.05</b>	<b>Program Peningkatan Kapasitas Sumber Daya Aparatur</b>	Peningkatan kapasitas Sumber Daya Aparatur	Dinas Kesehatan	100%	<b>120.000.000</b>			100%	<b>150.000.000</b>
1.02.01.05.17	Pelatihan Pengembangan SDM Kesehatan	Persentase terpenuhinya kebutuhan pelatihan pengembangan SDM kesehatan	Dinas Kesehatan	100%	120.000.000	APBD		100%	150.000.000
<b>1.02.01.06</b>	<b>Program Peningkatan Pengembangan Sistem Pelaporan Capaian Kinerja dan Keuangan</b>	Pengembangan sistem pelaporan capaian kinerja dan keuangan	Dinas Kesehatan	100%	<b>90.000.000</b>			100%	<b>120.000.000</b>
1.02.01.06.18	Penyusunan Laporan Capaian Kinerja dan Ikhtisar Realisasi Kinerja SKPD	Jumlah laporan capaian kinerja dan ikhtisar realisasi kinerja	Dinas Kesehatan	1 dokumen	40.000.000	APBD		1 dokumen	50.000.000
1.02.01.06.19	Penyusunan Laporan Keuangan	Jumlah laporan keuangan	Dinas Kesehatan	1 dokumen	50.000.000	APBD		1 dokumen	70.000.000
<b>1.02.01.15</b>	<b>Program Obat dan Perbekalan Kesehatan</b>	Persentase ketersediaan obat dan BMHP di Puskesmas	Dinas Kesehatan	100%	<b>28.100.000.000</b>			100%	<b>26.100.000.000</b>
		Persentase ketersediaan alat kesehatan di Puskesmas		27.41 %				27.41 %	



Kode	URUSAN / SKPD / PROGRAM / KEGIATAN	Rencana Tahun 2019				SUMBER DANA	Catatan Penting	Perkiraan Maju Rencana tahun 2020	
		KINERJA	LOKASI		PAGU	SUMBER DANA		Target	PAGU INDIKATIF
		Indikator		Target	INDIKATIF				
		Persentase ketersediaan Sarana Prasarana di Puskesmas		48,04%				48,04%	
1.02.01.15.07	Penyediaan Obat dan BMHP (Bahan Medis Habis Pakai) di RSUD Kelas D	Persentase terpenuhinya kebutuhan obat dan BMHP untuk pelayanan di RS Kelas D	Dinas Kesehatan	100%	1.300.000.000	APBD		100%	1.300.000.000
1.02.01.15.09	Pengadaan peralatan laboratorium di UPTD Labkesda Dinas Kesehatan Kota Bekasi	Terpenuhinya kebutuhan alat laboratorium di UPTD Labkesda (lemari asam, spektrofotometer, penghancurmakanan, gravimetri dilutor, inkubator, idex quantity try sealer plus, idex UV lamp. Infra red sterilized, volumetric dispenser, refrigerator)	Dinas Kesehatan	1 paket	3.000.000.000	APBD		1 paket	
1.02.01.15.10	Penyelenggaraan sarana prasarana dan alat kesehatan di lingkungan Dinas Kesehatan Kota Bekasi	Jumlah Puskesmas yang Memiliki Sarana sesuai standar Minimal	Dinas Kesehatan	42 Puskesmas	2.000.000.000	APBD		42 Puskesmas	3.000.000.000
		Jumlah Puskesmas yang Memiliki Alkes sesuai standar Minimal		5 Puskesmas				7 Puskesmas	
		Jumlah Puskesmas yang Memiliki Prasarana sesuai standar Minimal		42 Puskesmas				42 Puskesmas	
1.02.01.15.11	Penyelenggaraan Sarana Prasarana dan Alat Kesehatan di Rumah Sakit Kelas D	Persentase terpenuhinya kebutuhan sarana dan alat kesehatan di RSUD Kelas D	Dinas Kesehatan	100%	17.300.000.000	APBD		100%	17.300.000.000

Kode	URUSAN / SKPD / PROGRAM / KEGIATAN	Rencana Tahun 2019				SUMBER DANA	Catatan Penting	Perkiraan Maju Rencana tahun 2020	
		KINERJA	LOKASI		PAGU	SUMBER DANA		Target	PAGU INDIKATIF
		Indikator		Target	INDIKATIF				
1.02.01.15.16	Pengadaan Obat dan Pelayanan Kefarmasian	Persentase Puskesmas dengan Ketersediaan Obat dan Vaksin Esensial	Dinas Kesehatan	100%	3.500.000.000	APBD		100%	3.500.000.000
		Persentase Puskesmas yang melaksanakan Pelayanan farmasi sesuai standar		55%				57%	
		Persentase Instalasi farmasi Kota yang Melakukan Manajemen Pengelolaan Obat dan Vaksin sesuai standar		86%				88%	
		Persentase Pengelolaan Obat dan Vaksin sesuai standar		90%				92%	
1.02.01.15.17	Pengadaan Mebeulair dan Perlengkapan RSUD Kelas D	Persentase terpenuhinya kebutuhan meubelair dan perlengkapan RSUD Kelas D	Dinas Kesehatan	100%	1.000.000.000	APBD		100%	1.000.000.000
<b>1.02.01.16</b>	<b>Program Upaya Kesehatan Masyarakat</b>	Jumlah puskesmas terakreditasi		31 Puskesmas	<b>31.176.772.000</b>			36 Puskesmas	<b>31.181.772.000</b>
		Cakupan pelayanan gawat darurat level I yang diberikan oleh sarana kesehatan		100%				100%	
		Persentase cakupan Pelayanan kesehatan rujukan bagi peserta jaminan kesehatan		100%				100%	
		Persentase RT PHBS		58.49 %				59%	

Kode	URUSAN / SKPD / PROGRAM / KEGIATAN	Rencana Tahun 2019				SUMBER DANA	Catatan Penting	Perkiraan Maju Rencana tahun 2020	
		KINERJA	LOKASI		PAGU	SUMBER DANA		Target	PAGU INDIKATIF
		Indikator		Target	INDIKATIF				
		Persentase institusi dan fasilitas umum memenuhi syarat kesehatan		61.67 %				61.67 %	
		Prevalensi balita kurus dan sangat kurus		13.67 %				13.50 %	
		Persentase ketersediaan SDM Kesehatan di Puskesmas		100%				100%	
1.02.01.16.77	Operasional Laboratorium Kesehatan Daerah	Jumlah tersedianya Reagen untuk pemeriksaan sampel di Labkesda	UPTD	1 paket	1.000.000.000	APBD		1 paket	1.000.000.000
		Jumlah sampel yang diperiksa		7100 sampel	650.000.000			7100 sampel	650.000.000
1.02.01.16.84	Penyelenggaraan Pelayanan Kesehatan di UPTD Puskesmas Jati Sampurna	Persentase terpenuhinya kebutuhan sarana penunjang operasional Puskesmas	UPTD	100%	650.000.000	APBD		100%	650.000.000
1.02.01.16.91	Penyelenggaraan pelayanan kesehatan di UPTD Puskesmas Padurenan	Persentase terpenuhinya kebutuhan sarana penunjang operasional Puskesmas	UPTD	100%	600.000.000	APBD		100%	600.000.000
1.02.01.16.94	Penyelenggaraan Pelayanan Kesehatan di UPTD Puskesmas Kali Baru	Persentase terpenuhinya kebutuhan sarana penunjang operasional Puskesmas	UPTD	100%	622.050.000	APBD		100%	622.050.000
1.02.01.16.97	Penyelenggaraan Pelayanan Kesehatan di UPTD Puskesmas Wisma Jaya	Persentase terpenuhinya kebutuhan sarana penunjang operasional Puskesmas	UPTD	100%	456.000.000	APBD		100%	456.000.000
1.02.01.16.104	Penyelenggaraan Pelayanan Kesehatan di UPTD Puskesmas Perumnas II	Persentase terpenuhinya kebutuhan sarana penunjang operasional Puskesmas	UPTD	100%	300.000.000	APBD		100%	300.000.000

Kode	URUSAN / SKPD / PROGRAM / KEGIATAN	Rencana Tahun 2019				SUMBER DANA	Catatan Penting	Perkiraan Maju Rencana tahun 2020	
		KINERJA	LOKASI		PAGU	SUMBER DANA		Target	PAGU INDIKATIF
		Indikator		Target	INDIKATIF				
1.02.01.16.107	Penyelenggaraan Pelayanan Kesehatan di UPTD Puskesmas Sumur Batu	Persentase terpenuhinya kebutuhan sarana penunjang operasional Puskesmas	UPTD	100%	4.000.000.000	APBD		100%	4.000.000.000
1.02.01.16.109	Penyelenggaraan Pelayanan Kesehatan di UPTD Puskesmas Mustika Sari	Persentase terpenuhinya kebutuhan sarana penunjang operasional Puskesmas	UPTD	100%	315.982.000	APBD		100%	315.982.000
1.02.01.16.110	Penyelenggaraan Pelayanan Kesehatan di UPTD Puskesmas Jati Makmur	Persentase terpenuhinya kebutuhan sarana penunjang operasional Puskesmas	UPTD	100%	250.000.000	APBD		100%	250.000.000
1.02.01.16.114	Penyelenggaraan Pelayanan Kesehatan di UPTD Puskesmas Bojong Rawa Lumbu	Persentase terpenuhinya kebutuhan sarana penunjang operasional Puskesmas	UPTD	100%	553.500.000	APBD		100%	553.500.000
1.02.01.16.116	Penyelenggaraan Pelayanan Kesehatan di UPTD Puskesmas Kali Abang Tengah	Persentase terpenuhinya kebutuhan sarana penunjang operasional Puskesmas	UPTD	100%	200.000.000	APBD		100%	200.000.000
1.02.01.16.117	Penyelenggaraan Pelayanan Kesehatan di UPTD Puskesmas Jati Bening	Persentase terpenuhinya kebutuhan sarana penunjang operasional Puskesmas	UPTD	100%	285.000.000	APBD		100%	285.000.000
1.02.01.16.201	Penyelenggaraan Pelayanan Kesehatan di UPTD Puskesmas Karang Kitri	Persentase terpenuhinya kebutuhan sarana penunjang operasional Puskesmas	UPTD	100%	675.480.000	APBD		100%	675.480.000
1.02.01.16.202	Penyelenggaraan Pelayanan Kesehatan di UPTD Puskesmas Jati Rahayu	Persentase terpenuhinya kebutuhan sarana penunjang operasional Puskesmas	UPTD	100%	299.194.000	APBD		100%	299.194.000

Kode	URUSAN / SKPD / PROGRAM / KEGIATAN	Rencana Tahun 2019				SUMBER DANA	Catatan Penting	Perkiraan Maju Rencana tahun 2020	
		KINERJA	LOKASI		PAGU	SUMBER DANA		Target	PAGU INDIKATIF
		Indikator		Target	INDIKATIF				
1.02.01.16.203	Penyelenggaraan pelayanan kesehatan di UPTD Puskesmas Perwira	Persentase terpenuhinya kebutuhan sarana penunjang operasional Puskesmas	UPTD	100%	517.975.000	APBD		100%	517.975.000
1.02.01.16.209	Penyelenggaraan Pelayanan Kesehatan di UPTD Puskesmas Kota Baru	Persentase terpenuhinya kebutuhan sarana penunjang operasional Puskesmas	UPTD	100%	360.000.000	APBD		100%	360.000.000
1.02.01.16.211	Penyelenggaraan Pelayanan Kesehatan di UPTD Puskesmas Pondok Gede	Persentase terpenuhinya kebutuhan sarana penunjang operasional Puskesmas	UPTD	100%	349.100.000	APBD		100%	349.100.000
1.02.01.16.212	Penyelenggaraan Pelayanan Kesehatan di UPTD Puskesmas Teluk Pucung	Persentase terpenuhinya kebutuhan sarana penunjang operasional Puskesmas	UPTD	100%	379.178.000	APBD		100%	379.178.000
1.02.01.16.214	Penyelenggaraan Pelayanan Kesehatan di UPTD Puskesmas Jati Ranggon	Persentase terpenuhinya kebutuhan sarana penunjang operasional Puskesmas	UPTD	100%	504.740.000	APBD		100%	504.740.000
1.02.01.16.215	Penyelenggaraan Pelayanan Kesehatan di UPTD Puskesmas Jaka Mulya	Persentase terpenuhinya kebutuhan sarana penunjang operasional Puskesmas	UPTD	100%	250.000.000	APBD		100%	250.000.000
1.02.01.16.223	Penyelenggaraan Pelayanan Kesehatan di UPTD Puskesmas Duren Jaya	Persentase terpenuhinya kebutuhan sarana penunjang operasional Puskesmas	UPTD	100%	396.290.000	APBD		100%	396.290.000
1.02.01.16.228	Penyelenggaraan pelayanan kesehatan di UPTD Puskesmas Cimuning	Persentase terpenuhinya kebutuhan sarana penunjang operasional Puskesmas	UPTD	100%	544.500.000	APBD		100%	544.500.000

Kode	URUSAN / SKPD / PROGRAM / KEGIATAN	Rencana Tahun 2019				SUMBER DANA	Catatan Penting	Perkiraan Maju Rencana tahun 2020	
		KINERJA	LOKASI		PAGU	SUMBER DANA		Target	PAGU INDIKATIF
		Indikator		Target	INDIKATIF				
1.02.01.16.232	Penyelenggaraan Pelayanan Kesehatan di UPTD Puskesmas Bintara Jaya	Persentase terpenuhinya kebutuhan sarana penunjang operasional Puskesmas	UPTD	100%	172.500.000	APBD		100%	172.500.000
1.02.01.16.233	Penyelenggaraan Pelayanan Kesehatan di UPTD Puskesmas Pejuang	Persentase terpenuhinya kebutuhan sarana penunjang operasional Puskesmas	UPTD	100%	440.360.000	APBD		100%	440.360.000
1.02.01.16.234	Penyelenggaraan Pelayanan Kesehatan di UPTD Puskesmas Jati Warna	Persentase terpenuhinya kebutuhan sarana penunjang operasional Puskesmas	UPTD	100%	220.000.000	APBD		100%	220.000.000
1.02.01.16.240	Penyelenggaraan Pelayanan Kesehatan di UPTD Puskesmas Jati Asih	Persentase terpenuhinya kebutuhan sarana penunjang operasional Puskesmas	UPTD	100%	350.000.000	APBD		100%	350.000.000
1.02.01.16.243	Penyelenggaraan Pelayanan Kesehatan di UPTD Puskesmas Jati luhur	Persentase terpenuhinya kebutuhan sarana penunjang operasional Puskesmas	UPTD	100%	250.000.000	APBD		100%	250.000.000
1.02.01.16.244	Penyelenggaraan Pelayanan Kesehatan di UPTD Puskesmas Marga Jaya	Persentase terpenuhinya kebutuhan sarana penunjang operasional Puskesmas	UPTD	100%	200.000.000	APBD		100%	200.000.000
1.02.01.16.251	Penyelenggaraan Pelayanan Kesehatan di UPTD Puskesmas Bojong Menteng	Persentase terpenuhinya kebutuhan sarana penunjang operasional Puskesmas	UPTD	100%	300.000.000	APBD		100%	300.000.000
1.02.01.16.269	Penyelenggaraan Pelayanan Kesehatan di UPTD Puskesmas Jati Bening Baru	Persentase terpenuhinya kebutuhan sarana penunjang operasional Puskesmas	UPTD	100%	456.000.000	APBD		100%	456.000.000

Kode	URUSAN / SKPD / PROGRAM / KEGIATAN	Rencana Tahun 2019				SUMBER DANA	Catatan Penting	Perkiraan Maju Rencana tahun 2020	
		KINERJA	LOKASI		PAGU	SUMBER DANA		Target	PAGU INDIKATIF
		Indikator		Target	INDIKATIF				
1.02.01.16.270	Penyelenggaraan Pelayanan Kesehatan di UPTD Puskesmas Pekayon Jaya	Persentase terpenuhinya kebutuhan sarana penunjang operasional Puskesmas	UPTD	100%	300.000.000	APBD		100%	300.000.000
1.02.01.16.271	Penyelenggaraan Pelayanan Kesehatan di UPTD Puskesmas Pengasinan	Persentase terpenuhinya kebutuhan sarana penunjang operasional Puskesmas	UPTD	100%	300.000.000	APBD		100%	300.000.000
1.02.01.16.339	Penyelenggaraan Pelayanan Kesehatan di UPTD Puskesmas Bantargebang	Persentase terpenuhinya kebutuhan sarana penunjang operasional Puskesmas	UPTD	100%	560.000.000	APBD		100%	560.000.000
1.02.01.16.341	Penyelenggaraan Pelayanan Kesehatan di UPTD Puskesmas Mustika Jaya	Persentase terpenuhinya kebutuhan sarana penunjang operasional Puskesmas	UPTD	100%	400.000.000	APBD		100%	400.000.000
1.02.01.16.343	Penyelenggaraan Pelayanan Kesehatan di UPTD Puskesmas Jaka Setia	Persentase terpenuhinya kebutuhan sarana penunjang operasional Puskesmas	UPTD	100%	600.000.000	APBD		100%	600.000.000
1.02.01.16.346	Penyelenggaraan Pelayanan Kesehatan di UPTD Puskesmas Kranji	Persentase terpenuhinya kebutuhan sarana penunjang operasional Puskesmas	UPTD	100%	192.500.000	APBD		100%	192.500.000
1.02.01.16.348	Penyelenggaraan Pelayanan Kesehatan di UPTD Puskesmas Aren Jaya	Persentase terpenuhinya kebutuhan sarana penunjang operasional Puskesmas	UPTD	100%	405.000.000	APBD		100%	405.000.000
1.02.01.16.352	Penyelenggaraan Pelayanan Kesehatan di UPTD Puskesmas Rawa Tembaga	Persentase terpenuhinya kebutuhan sarana penunjang operasional Puskesmas	UPTD	100%	300.000.000	APBD		100%	300.000.000
1.02.01.16.353	Penyelenggaraan Pelayanan Kesehatan di UPTD Puskesmas Seroja	Persentase terpenuhinya kebutuhan sarana penunjang operasional Puskesmas	UPTD	100%	400.000.000	APBD		100%	400.000.000

Kode	URUSAN / SKPD / PROGRAM / KEGIATAN	Rencana Tahun 2019				SUMBER DANA	Catatan Penting	Perkiraan Maju Rencana tahun 2020	
		KINERJA	LOKASI		PAGU	SUMBER DANA		Target	PAGU INDIKATIF
		Indikator		Target	INDIKATIF				
1.02.01.16.355	Penyelenggaraan Pelayanan Kesehatan di UPTD Puskesmas Marga Mulya	Persentase terpenuhinya kebutuhan sarana penunjang operasional Puskesmas	UPTD	100%	250.000.000	APBD		100%	250.000.000
1.02.01.16.372	Penyelenggaraan Pelayanan Kesehatan di UPTD Puskesmas Bintara	Persentase terpenuhinya kebutuhan sarana penunjang operasional Puskesmas	UPTD	100%	500.000.000	APBD		100%	500.000.000
1.02.01.16.376	Penyelenggaraan pelayanan kesehatan di UPTD Puskesmas Ciketing Udik	Persentase terpenuhinya kebutuhan sarana penunjang operasional Puskesmas	UPTD	100%	600.000.000	APBD		100%	600.000.000
1.02.01.16.379	Penyelenggaraan pelayanan kesehatan di UPTD Puskesmas Harapan Baru	Persentase terpenuhinya kebutuhan sarana penunjang operasional Puskesmas	UPTD	100%	440.000.000	APBD		100%	440.000.000
1.02.01.16.254	Kegiatan POSKO Kesehatan	Persentase terpenuhinya pelayanan di posko kesehatan	Dinas Kesehatan	100%	500.000.000	APBD		100%	500.000.000
1.02.01.16.257	Penyelenggaraan Penyehatan Lingkungan Pemukiman	Jumlah RW yang melakukan pemucuan ODF	Dinas Kesehatan	75 RW	800.000.000	APBD		75 RW	800.000.000
1.02.01.16.259	Peningkatan Kesehatan Anak Usia Sekolah dan Remaja	Persentase penjangkauan kesehatan siswa kls 1,7 &10	Dinas Kesehatan	97%	200.000.000	APBD		97%	200.000.000
		Jumlah puskesmas mampu tatalaksana pkpr		15 Puskesmas				15 Puskesmas	
1.02.01.16.260	Peningkatan Pelayanan Kesehatan Primer	Jumlah Puskesmas teregistrasi	Dinas Kesehatan	42 Puskesmas	500.000.000	APBD		42 Puskesmas	500.000.000



Kode	URUSAN / SKPD / PROGRAM / KEGIATAN	Rencana Tahun 2019				SUMBER DANA	Catatan Penting	Perkiraan Maju Rencana tahun 2020	
		KINERJA	LOKASI		PAGU	SUMBER DANA		Target	PAGU INDIKATIF
		Indikator		Target	INDIKATIF				
		Jumlah rekomendasi perizinan FKTP yang dikeluarkan		80 rekomendasi				80 rekomendasi	
		Persentase FKTP yang dibina		100%				100%	
1.02.01.16.261	Penyusunan Profil TA. 2018 dan Laporan SPM Bidang Kesehatan	Jumlah Buku Profil Kesehatan	Dinas Kesehatan	20 Buku	75.000.000	APBD		20 Buku	80.000.000
		Jumlah laporan SPM Bidang Kesehatan		1 Laporan				1 Laporan	
1.02.01.16.262	Pelayanan Kesehatan Olahraga dan Kesehatan Kerja	Jumlah institusi pemerintah yang menyelenggarakan senam peregangan	Dinas Kesehatan	64 Institusi	300.000.000	APBD		64 Institusi	300.000.000
		Jumlah pos ukk yang dibina		10 Pos				10 Pos	
1.02.01.16.263	Pengawasan Lingkungan pada Tempat Umum	Prosentase sekolah yang memnuhi syarat kesehatan	Dinas Kesehatan	60%	200.000.000	APBD		60%	200.000.000
		Prosentase fasilitas kesehatan yang memenuhi syarat kesehatan		70%				70%	
		Jumlah kantin sekolah yang memnuhi syarat kesehatan		10 kantin				10 kantin	
1.02.01.16.273	Pengawasan pada Tempat Pengelolaan Makanan yang dikonsumsi Publik	Jumlah TPM bersertifikat laik higiene	Dinas Kesehatan	250 sarana	300.000.000	APBD		250 sarana	300.000.000
1.02.01.16.276	Peningkatan Pelayanan Kesehatan Tradisional dan Optimalisasi Penyelenggaraan Perawatan Kesehatan Masyarakat (PERKESMAS)	Jumlah rekomendasi perizinan pengobatan tradisional yang dikeluarkan		42 Batra	200.000.000	APBD		42 Batra	200.000.000

Kode	URUSAN / SKPD / PROGRAM / KEGIATAN	Rencana Tahun 2019				SUMBER DANA	Catatan Penting	Perkiraan Maju Rencana tahun 2020	
		KINERJA	LOKASI		PAGU	SUMBER DANA		Target	PAGU INDIKATIF
		Indikator		Target	INDIKATIF				
		Jumlah Puskesmas yang melaksanakan PIS-PK		42 Puskesmas				42 Puskesmas	
		Persentase penyehat tradisional yang dibina		100%				100%	
		Jumlah Puskesmas yang melaksanakan asuhan mandiri pelayanan kesehatan tradisional		42 Puskesmas				42 Puskesmas	
1.02.01.16.340	Penyelenggaraan Pelayanan Kesehatan di RSUD Kelas D Jati Sampurna	Persentase terpenuhinya kebutuhan penunjang operasional RSUD Kelas D	Dinas Kesehatan	100%	2.500.000.000	APBD		100%	2.500.000.000
1.02.01.16.342	Pendampingan Kegiatan TP4D	Jumlah laporan pendampingan TP4D	Dinas Kesehatan	1 laporan	120.000.000	APBD		1 laporan	120.000.000
1.02.01.16.357	Program Perencanaan Persalinan dan Pencegahan Komplikasi (P4K)	Persentase Pembinaan Puskesmas PONED	Dinas Kesehatan	100%	200.000.000	APBD		100%	200.000.000
		Persentase Bayi Baru Lahir mendapatkan Pelayanan Kesehatan Sesuai Standar (Neonatal)	Dinas Kesehatan	90%				90%	
1.02.01.16.358	Peningkatan Kesehatan IBU	% ibu hamil mendapatkan pelayanan k4	Dinas Kesehatan	100%	150.000.000	APBD		100%	150.000.000
		% ibu bersalin mendapat persalinan di faskes	Dinas Kesehatan	100%				100%	
1.02.01.16.359	Promosi Kesehatan	Jumlah kebijakan public berwawasan kesehatan	Dinas Kesehatan	2 Dokumen	796.423.000	APBD		2 Dokumen	796.423.000

Kode	URUSAN / SKPD / PROGRAM / KEGIATAN	Rencana Tahun 2019				SUMBER DANA	Catatan Penting	Perkiraan Maju Rencana tahun 2020	
		KINERJA	LOKASI		PAGU	SUMBER DANA		Target	PAGU INDIKATIF
		Indikator		Target	INDIKATIF				
		Jumlah kelurahan memiliki kebijakan phbs		5 Dokumen				5 Dokumen	
		Jumlah dunia usaha yg menyelenggarakan CSR kesehatan		1 dunia usaha				1 dunia usaha	
		Jumlah ormas memanfaatkan sumberdaya mendukung usaha kesehatan		5 ormas				5 ormas	
		Jumlah tema pesan KIE pada masyarakat		5 tema				5 tema	
1.02.01.16.360	Kesekretariatan Tim Pembina Kota Sehat	Jumlah Kelurahan melaksanakan 5 tatanan Kota Sehat	Dinas Kesehatan	1 Kelurahan	500.000.000	APBD		1 Kelurahan	500.000.000
1.02.01.16.361	Pembinaan Sekolah Sehat Kota Bekasi Tahun 2019	Jumlah sekolah sehat per kecamatan	Dinas Kesehatan	1 Dokumen	200.000.000	APBD		1 Dokumen	200.000.000
1.02.01.16.362	Peningkatan Gizi Masyarakat	Prevalensi balita pendek dan sangat kurus	Dinas Kesehatan	12%	250.000.000	APBD		12%	250.000.000
		% bayi 6 bulan mendapat asi eksklusif		75%				75%	
		% balita yg ditimbang berat badannya		85%				85%	
		% balita 6-59 bln mendapat kapsul vit a		90%				90%	
		% ibu hamil mendapat ttd min 90 tablet		95%				95%	

Kode	URUSAN / SKPD / PROGRAM / KEGIATAN	Rencana Tahun 2019				SUMBER DANA	Catatan Penting	Perkiraan Maju Rencana tahun 2020	
		KINERJA	LOKASI		PAGU	SUMBER DANA		Target	PAGU INDIKATIF
		Indikator		Target	INDIKATIF				
		% remaja putri mendapat ttd		25%				25%	
1.02.01.16.363	Pengawasan Kualitas Air Minum Masyarakat	Jumlah Puskesmas melakukan Uji Kualitas Air Minum (DAM) (Min. 50% dari jumlah DAM)	Dinas Kesehatan	20 Puskesmas	400.000.000	APBD		20 Puskesmas	400.000.000
1.02.01.16.364	Peningkatan Kesehatan Anak Balita	% anak usia 0-59 bln mendapat yankes balita	Dinas Kesehatan	100%	125.000.000	APBD		100%	125.000.000
1.02.01.16.365	Peningkatan Kesehatan Lansia	Jumlah puskesmas cakupan yankes lansia >70%	Dinas Kesehatan	18 Puskesmas	150.000.000	APBD		18 Puskesmas	150.000.000
		% lansia mendapat yankes di posbindu		75%				75%	
1.02.01.16.369	Penilaian Tenaga Kesehatan Teladan	Jumlah Nakes Teladan Terpilih Tingkat Kota Bekasi	Dinas Kesehatan	5 nakes	150.000.000	APBD		5 nakes	150.000.000
1.02.01.16.370	Peningkatan Pelayanan Kesehatan Rujukan	Persentase FKTR teregistrasi	Dinas Kesehatan	100%	105.000.000	APBD		100%	105.000.000
		Jumlah RSUD Kelas D teregistrasi	Dinas Kesehatan	1 RSUD				1 RSUD	
		Persentase rekomendasi perizinan FKTR yang dikeluarkan		100%				100%	
		Persentase FKTR yang dibina dan diawasi		100%				100%	

Kode	URUSAN / SKPD / PROGRAM / KEGIATAN	Rencana Tahun 2019				SUMBER DANA	Catatan Penting	Perkiraan Maju Rencana tahun 2020	
		KINERJA	LOKASI		PAGU	SUMBER DANA		Target	PAGU INDIKATIF
		Indikator		Target	INDIKATIF				
1.02.01.16.373	Penguatan Kapasitas Kelembagaan Pelayanan Kesehatan	Jumlah Nakes yang Ditingkatkan Kompetensinya	Dinas Kesehatan	300 orang	210.000.000	APBD		300 orang	210.000.000
		Jumlah Puskesmas Memiliki Minimal 5 Jenis Tenaga Kesehatan		31 Puskesmas				31 Puskesmas	
1.02.01.16.378	Pembinaan Monitoring Evaluasi dan Peningkatan Kinerja Sarana Kesehatan Tingkat Pertama dan Rujukan	Jumlah database ketersediaan dan kebutuhan sarana dan alat kesehatan di Puskesmas	Dinas Kesehatan	42 Puskesmas	400.000.000	APBD		42 Puskesmas	400.000.000
1.02.01.16.379	Kajian Kelembagaan dan Sarana Prasarana RSUD Kelas D	Jumlah naskah akademik RSUD kelas D di kota Bekasi	Dinas Kesehatan	1 Dokumen	50.000.000	APBD		1 Dokumen	50.000.000
1.02.01.16.380	Pembangunan sistem informasi kesehatan	Jumlah sistem informasi kesehatan	Dinas Kesehatan	1 pt	500.000.000	APBD		1 pt	500.000.000
1.02.01.17	Program Pengawasan Obat dan Makanan	Persentase jumlah sarana kefarmasian yang memenuhi standar pelayanan kesehatan		17.08 %	200.000.000			17.08 %	200.000.000
		Persentase jumlah produk pangan industri rumah tangga berlabel yang memenuhi standar BPOM		43%				43%	
1.02.01.17.02	Sertifikasi P-IRT serta pengawasan makanan dan produk farmasi di Kota Bekasi	Jumlah Terbitnya Sertifikasi Baru P-IRT	Dinas Kesehatan	135 Sarana	200.000.000	APBD		135 Sarana	200.000.000
		Jumlah Sarana Pangan Industri Rumah Tangga yang mendapatkan Pengawasan dan Pembinaan		185 Sarana				185 Sarana	

Kode	URUSAN / SKPD / PROGRAM / KEGIATAN	Rencana Tahun 2019				SUMBER DANA	Catatan Penting	Perkiraan Maju Rencana tahun 2020	
		KINERJA	LOKASI		PAGU	SUMBER DANA		Target	PAGU INDIKATIF
		Indikator		Target	INDIKATIF				
		Jumlah Sekolah yang Siswanya mendapatkan Penyulusan NAPZA		30 Sekolah				30 Sekolah	
		Jumlah Sarana Farmasi yang mengikuti Bimtek SIPNAP Secara Online		45 Sarana				45 Sarana	
		Jumlah Sampel Produk Makanan dan Bahan Tambahan Pangan yang di Uji Laboratorium		90 Sampel				90 Sampel	
		Jumlah Audit dan Pengawasan Sarana Kefarmasian		50 Sarana				50 Sarana	
1.02.01.22	Program Pencegahan dan Penanggulangan Penyakit	Persentase penemuan dan penanganan penyakit menular langsung, tular vektor dan zoonosis		100%	3.350.000.000			100%	3.350.000.000
		Persentase Pengendalian faktor resiko PTM		100%				100%	
1.02.01.22.12	Peningkatan Penanggulangan Penyakit Tidak Menular dan Kesehatan Jiwa	Jumlah Kegiatan Workshop Posbindu PTM	Dinas Kesehatan	42 Puskesmas	400000000	APBD		42 Puskesmas	400.000.000
		Jumlah Deteksi Dini IVA dan SADANIS di Puskesmas		1,000 Pemeriksaan				1,000 Pemeriksaan	
		Jumlah Perwal Rencana Aksi Penanggulangan Orang Dengan Gangguan Jiwa (ODGJ)		1 Perwal				1 Perwal	
		Jumlah Guru UKS/BP yang Tersosialisasi Pencegahan dan Pengendalian NAPZA		80 orang				80 orang	

Kode	URUSAN / SKPD / PROGRAM / KEGIATAN	Rencana Tahun 2019				SUMBER DANA	Catatan Penting	Perkiraan Maju Rencana tahun 2020	
		KINERJA	LOKASI		PAGU	SUMBER DANA		Target	PAGU INDIKATIF
		Indikator		Target	INDIKATIF				
		Jumlah Laporan PTM dengan Portal WEB di Puskesmas		42 Puskesmas				42 Puskesmas	
		Jumlah FKTP yang melaksanakan skrining mental antenatal sesuai standar		20 FKTP				20 FKTP	
		Jumlah Laporan Kegiatan Koordinasi LP dan LS Penggalangan Komitmen Penanggulangan Penyakit Tidak Menular dan Kesehatan Jiwa		1 Laporan dan Komitmen				1 Laporan dan Komitmen	
1.02.01.22.18	Pelaksanaan Surveillans Epidemiologi	Persentase Penemuan kasus Discarded Campak ?2/100.000 penduduk"	Dinas Kesehatan	100 persen	200.000.000	APBD		100 persen	200.000.000
		Persentase Kelengkapan Laporan Kesakitan dan Kematian berbasis Rumah Sakit		100 persen				100 persen	
		Persentase Ketepatan Laporan Kesakitan dan Kematian berbasis Rumah Sakit		100 persen				100 persen	
		Persentase Kelengkapan Laporan Kesakitan dan Kematian berbasis Puskesmas		100 persen				100 persen	
		Persentase Ketepatan Laporan Kesakitan dan Kematian berbasis Puskesmas		100 persen				100 persen	
		"Persentase Sinyal Kewaspadaan Dini yang direspon (2018=80%)"		100 persen				100 persen	

Kode	URUSAN / SKPD / PROGRAM / KEGIATAN	Rencana Tahun 2019				SUMBER DANA	Catatan Penting	Perkiraan Maju Rencana tahun 2020	
		KINERJA	LOKASI		PAGU	SUMBER DANA		Target	PAGU INDIKATIF
		Indikator		Target	INDIKATIF				
		Persentase penurunan kasus Penyakit yang Dapat Dicegah Dengan Imunisasi (PD3I) tertentu (Campak Rubela, Difteri, Pertusis) tahun 2013. Target 2019 menurunkan hingga 40%		100%				100%	
		Persentase penurunan kasus Penyakit yang Dapat Dicegah Dengan Imunisasi (PD3I), Penyakit Menular Potensial KLB dan Keracunan Makanan;		100%				100%	
		Persentase Surveilans Aktif Rumah Sakit (Hospital Based Surveillance) Penemuan Kasus Acute Flaccid Paralysis/AFP di antara 100.000 penduduk Usia < 15 tahun per tahun (Non AFP rate minimal 2/100.000 penduduk)		100%				100%	
		Persentas Penemuan kasus Discarded Campak ?2/100.000 penduduk		100%				100%	
		Persentase Surveilans Masyarakat (Community Based Surveillance/Puskesmas Kasus Non AFP rate Anak Usia < 15 tahun		100%				100%	
		Persentase Kelengkapan Laporan Kesakitan dan Kematian berbasis Rumah Sakit		100%				100%	



Kode	URUSAN / SKPD / PROGRAM / KEGIATAN	Rencana Tahun 2019				SUMBER DANA	Catatan Penting	Perkiraan Maju Rencana tahun 2020	
		KINERJA	LOKASI		PAGU	SUMBER DANA		Target	PAGU INDIKATIF
		Indikator		Target	INDIKATIF				
		Persentase Kelengkapan Laporan Kesakitan dan Kematian berbasis Puskesmas		100%				100%	
		Persentase Ketepatan Laporan Kesakitan dan Kematian berbasis Puskesmas		100%				100%	
		Persentase Sinyal Kewaspadaan Dini yang direspn (2018=80%)		100%				100%	
		"Persentase penurunan kasus Penyakit yang Dapat Dicegah Dengan Imunisasi (PD3I) tertentu (Campak Rubela, Difteri, Pertusis) tahun 2013. Target 2019 menurunkan hingga 40% "		40 persen				40 persen	
		"Persentase penurunan kasus Penyakit yang Dapat Dicegah Dengan Imunisasi (PD3I), Penyakit Menular Potensial KLB dan Keracunan Makanan; "		40 persen				40 persen	
1.02.01.22.19	Pengendalian Penyelenggaraan Imunisasi di Kota Bekasi	Persentase Cakupan Imunisasi Dasar dan Lanjutan yang merata	Dinas Kesehatan	100%	200.000.000	APBD		100%	200.000.000
		Persentase pemantauan dan Penanganan kasus Kejadian Ikutan Pasca Imunisasi (KIPI)		100%				100%	
1.02.01.22.23	Pencegahan dan penanggulangan penyakit tular vektor DBD, Malaria dan Filariasis	Persentase CFR (Case fatality Rate) Kasus DBD (Target Nasional)	Dinas Kesehatan	1%	600.000.000	APBD		1%	600.000.000

Kode	URUSAN / SKPD / PROGRAM / KEGIATAN	Rencana Tahun 2019				SUMBER DANA	Catatan Penting	Perkiraan Maju Rencana tahun 2020	
		KINERJA	LOKASI		PAGU	SUMBER DANA		Target	PAGU INDIKATIF
		Indikator		Target	INDIKATIF				
		Persentase penemuan dan penanganan Demam Berdarah Dengue (DBD)		100%				100%	
		Jumlah kelurahan Pembentukan G1R1J (Gerakan 1 Rumah 1 Jumantik)		20 Kelurahan				20 Kelurahan	
		Persentase API (Angka Penemuan Malaria Indigenous)		0%				0%	
		Persentase Penemuan dan Penanganan Malaria Import		100%				100%	
		MF Rate (Mikrofilaria Rate) Filariasis (Target Nasional		1%				1%	
		Persentase Cakupan POPM Kecacingan Umur 1-12 Tahun (Target Nasional >75%)		75%				75%	
1.02.01.22.24	Pencegahan dan penanggulangan penyakit menular langsung HIV/IMS, TBC dan KUSTA	Jumlah Perluasan Ketuk pintu TBC (Tahun 2016 total KK : 737.292)	Dinas Kesehatan	500 KK	800.000.000	APBD		500 KK	800.000.000
		Jumlah CNR (Case Notification Rate) TBC : Target nasional 134 per 100.000 Penduduk		158 org				158 org	
		Persentase CDR (Case Detection Rate) TBC : Target Nasional 41 %		54 persen				54 persen	
		Persentase Cure RAte (Angka Kesembuhan) Target Nasional : 90 %		90 persen				90 persen	
		Persentase Succses Rate (Angka Keberhasilan Pengobatan) : target		90%				90%	

Kode	URUSAN / SKPD / PROGRAM / KEGIATAN	Rencana Tahun 2019				SUMBER DANA	Catatan Penting	Perkiraan Maju Rencana tahun 2020	
		KINERJA	LOKASI		PAGU	SUMBER DANA		Target	PAGU INDIKATIF
		Indikator		Target	INDIKATIF				
		Nasional 90%							
		Jumlah Perluasan Pembentukan TIM DOTS TBC 45 RS		5 RS				5 RS	
		Jumlah Perluasan Pembentukan PPM DOTS TB 12 Kecamatan		1 Kecamatan				1 Kecamatan	
		Prevalensi Kusta Cacat TK II (Target Nasional		5%				5%	
		Presentase Populasi beresiko HIV Positif yang diobati (Target Nasional 90%		60%				60%	
		Proporsi Kusta Cacat TK II (Target Nasional		5%				5%	
		Presentasi Populasi Beresiko HIV Positif VL Supression (Target Nasional 90% pada Tahun 2022)		60%				60%	
		Jumlah Perluasan Kegiatan ICF (Insentif Case Finding) Kusta 42 PKM		5 Layanan				5 Layanan	
		Jumlah Perluasan Layanan VCT (42 PKM, 42 RS, 1 Lapas)		9 Layanan				9 Layanan	
		Jumlah Perluasan Layanan PPIA/PMTCT (42 PKM, 42 RS)		10 Layanan				10 Layanan	
		Jumlah Perluasan Layanan CST/Pengobatan ARV/PDP (12 PKM, 12 RS)		3 Layanan				3 Layanan	

Kode	URUSAN / SKPD / PROGRAM / KEGIATAN	Rencana Tahun 2019				SUMBER DANA	Catatan Penting	Perkiraan Maju Rencana tahun 2020	
		KINERJA	LOKASI		PAGU	SUMBER DANA		Target	PAGU INDIKATIF
		Indikator		Target	INDIKATIF				
		Presentase Populasi beresiko yang di test HIV (Target Nasional 90% pada tahun 2022		87%				87%	
1.02.01.22.25	Pencegahan dan penanggulangan penyakit menular langsung ISPA/HEPATITIS dan ISPA/PNEUMONIA	persentase Penemuan Penderita ISP/Hepatitis pada Balita (Target Nasional 60%)	Dinas Kesehatan	65%	600.000.000	APBD		65%	600.000.000
		Persentasi Penemuan Penderita Pneumonia pada balita 60%		60%				60%	
1.02.01.22.26	Pencegahan dan penanggulangan penyakit Zoonosis	Persentase CFR (Case Fatality Rate) Kasus DBD (Target Nasional	Dinas Kesehatan	1%	300.000.000	APBD		1%	300.000.000
		Persentase API (Angka Penemuan Malaria Indigenous) (Target Nasional 0%)		0%				0%	
		Persentase MF Rate (Micro Filaria Rate) Filariasis (Target Nasional		1%				1%	
		Persentase Penemuan dan Penanganan Kasus Zoonosis 100%		100%				100%	
		Persentase Penemuan dan Penanganan Deman Berdarah Dengue (DBD) 100%		100%				100%	
		Persentase Penemuan dan Penanganan Malaria Import 100%		100%				100%	
		Persentase Cakupan POPM Kecacingan umur 1-12 tahun (Target Nasional >75%)		75%				75%	

Kode	URUSAN / SKPD / PROGRAM / KEGIATAN	Rencana Tahun 2019				SUMBER DANA	Catatan Penting	Perkiraan Maju Rencana tahun 2020	
		KINERJA	LOKASI		PAGU	SUMBER DANA		Target	PAGU INDIKATIF
		Indikator		Target	INDIKATIF				
		Jumlah Pembentukan GIRIJ (Gerakan 1 Rumah 1 Jumantik) DBD 20 Kelurahan		4 Kelurahan				5 Kelurahan	
1.02.01.22.27	Penanganan Masalah Kesehatan Korban Bencana	Persentase terpenuhinya kebutuhan pelayanan kesehatan bagi korban bencana	Dinas Kesehatan	100%	50.000.000	APBD		100%	50.000.000
1.02.01.16.252	Penyelenggaraan Pelayanan Kesehatan Jemaah Haji	Persentase Pelayanan dan Pembinaan Kesehatan Jemaah Haji	Dinas Kesehatan	100%	200.000.000	APBD		100%	200.000.000
		Persentase Identifikasi dan Pembinaan Jemaah Haji dengan Risiko Tinggi (Risti)		100%				100%	
<b>1.02.01.26</b>	<b>Program Peningkatan Pelayanan Kesehatan</b>	Persentase Cakupan jaminan kesehatan masyarakat Kota Bekasi		100%	<b>161.280.000.000</b>			100%	<b>208.280.000.000</b>
1.02.01.26.01	Pembiayaan Jaminan Kesehatan Bagi Masyarakat Kota Bekasi Berbasis NIK	Persentase Pembiayaan Pelayanan Kesehatan bagi Pengguna KS NIK	Dinas Kesehatan	100%	150.000.000.000	APBD		100%	200.000.000.000
		Persentase Jumlah FKTR di Kota Bekasi yang bekerjasama dengan jamkesda		100%				100%	
1.02.01.26.02	Pembiayaan Pelayanan Kesehatan Bagi Penerima Bantuan Iuran (PBI) Daerah (APBD)	Jumlah Peserta pembiayaan premi asuransi PBI Daerah	Dinas Kesehatan	50,000 jiwa	8.280.000.000	APBD		50,000 jiwa	8.280.000.000
1.02.01.26.02	Pengadaan mobil ambulance Jenazah	Jumlah mobil ambulance jenazah	Dinas Kesehatan	12 unit	3.000.000.000	APBD			
<b>JUMLAH</b>					<b>254.114.032.000</b>				<b>299.189.072.000</b>

## **BAB V**

### **PENUTUP**

Untuk menjamin keberhasilan implementasi Renja ini, maka dokumen Renja ini akan ditetapkan dengan Keputusan Kepala Dinas Kesehatan sehingga implementasinya bersifat mengikat dan konsekuensinya dapat dipertanggungjawabkan. Pelaksanaan program dan kegiatan yang telah dirumuskan oleh seluruh aparatur dan komponen stakeholder yang terkait tidak boleh menyimpang dari rencana kerja yang sudah ditetapkan untuk memastikan pencapaian tujuan akhir organisasi. Oleh karena itu perlunya komunikasi dan sosialisasi Renja ke semua pihak untuk memastikan semua pihak berjalan ke arah yang sama sesuai dengan renja yang telah dibuat.

Target indikator sasaran tahun 2019 yang telah ditetapkan di Renja ini merupakan tolok ukur pencapaian target kinerja pembangunan bidang kesehatan untuk mengetahui tingkat keberhasilan pelaksanaan rencana strategis yang telah dibuat. Renja Dinas Kesehatan merupakan dokumen perencanaan tahunan yang akan dilaksanakan untuk menjamin pencapaian visi dan misi yang telah ditetapkan dalam Renstra

Dengan mengharap keridhoan Allah SWT, semoga renja yang telah dibuat dapat diwujudkan bersama, untuk mencapai tujuan akhir yaitu **KOTA BEKASI CERDAS, KREATIF, MAJU, SEJAHTERA, DAN IHSAN**